

SC PROIECTEARH 4D S.R.L. cu sediul în județul Dâmbovița, Târgoviște, str. Calea Domnească, nr. 276, înregistrată la Registrul Comerțului cu nr. J15/1090/28/10/2016, având C.U.I. 36685509, cont RO81RNCB0128152526400001, deschis la BANCA COMERCIALĂ ROMÂNĂ S.A., sucursala Târgoviște, reprezentată de Dl. Bogdan ȘOTÎNGEANU, în calitate de ADMINISTRATOR, arhitect cu drept de semnătură, înscris în Tabloul Național al Arhitecților cu numărul 480.



**Pr. nr.: 139/VIII/2023**

**Lucrare: Desființare parțială construcție existentă C1, mansardare C1 și împrejmuire teren la stradă;**

**Adresa: municipiul Târgoviște, str. Calea Domnească, nr. 270, județul Dâmbovița;**

**Beneficiar: Stancu Valentin-Irinel și Stancu Magdalena Ioana;**

**Faza: D.T.A.D., D.T.A.C. și D.T.O.E.**

## Descrierea proiectului

1. Proiectul propune desființarea parțială a 26,03 m<sup>2</sup> din construcția C1 existentă ce are aria construită de 146,46 m<sup>2</sup>

Construcția C1, propusă pentru desființare parțială, este o construcție pe zidărie portantă fără sămburi sau centuri din beton, armat, pe fundații continue din beton armat parțial cu planșee din beton armat, planșee pe structură din lemn și tăvănite cu împletitură din lemn, chirpici și var iar închiderile exterioare din caramidă plină de 25 cm și compartimentari interioare din zidărie de 12,5 cm. Învelitoarea este din tablă plană pe șarpantă din lemn. Construcția a fost prevăzută cu un pridvor din lemn pe latura lungă a fațadei spre curte dar care nu mai există.

Se desființează parte din corpul la Calea Domnească pentru a face loc unei alei carosabile.

Se desființează 2 din pereții ultimei încăperi din curte, în locul ei propunându-se o terasă deschisă și acoperită.

Categoria de importanță "D", Clasa de importanță "IV"

Regim de înălțime

$H_{\max \text{ coamă}} = 5,27 \text{ m}$ ,  $H_{\max \text{ cornișă}} = 3,28 \text{ m}$ .

Procentul de ocupare al terenului POT = 32,29 %

Coeficientul de utilizare al terenului CUT = 0,66

Retragerile construcției de la limita de proprietate:

- de 5,80 m față de limita de proprietate din sud;
- de 0,00 m față de limita de proprietate din est;
- de 0,00 m față de limita de proprietate din nord;
- de 16,43 m față de limita de proprietate din vest;

Regim de înălțime: S+P

Suprafața construită la sol AC = 120,43 m<sup>2</sup>

Suprafața construită desfășurată ACD = 146,88 m<sup>2</sup>

Suprafața terenului 449,00 m<sup>2</sup>.

Situarea față de străzile adiacente: la est str. Calea Domnească.

Corpul de clădire cel mai avansat față de limita proprietății la stradă se află la 0,00 m.

2. Lucrările de mansardare constau în:

- Consolidări și cămășuiri ale pereților portanți cf. expertizei tehnice, sămburi și centuri din b.a. la intersecțiile zidurilor portante;
- Reconstituirea pridvorului pe structură din stalpi și cadre din b.a. cu fundații continue

SC PROIECTEARH 4D S.R.L. cu sediul in județul Dambovita, com. Voinesti, str. Principala, nr. 273, înregistrata la Registrul Comerțului cu nr. J15/1090/28/10/2016, avand C.U.I. 36685509, cont RO81RNCB0128152526400001, deschis la BANCA COMERCIALA ROMANA S.A., sucursala Targoviste, reprezentata de Dl Bogdan ȘOTÎNGEANU, in calitate de ADMINISTRATOR, arhitect cu drept de semnatura, inscris in Tabloul Național al Arhitecților cu numarul 480.



- Scara de acces la beci va fi reconstruită pe rampa din b.a. cu trepte si contratrepte calculate astfel încât sa fie evitată coborârea abruptă așa cum se face în prezent;
- Mansardarea se va construi pe conturul existent lui C1 și se va închide pe linia stâlpilor de la pridvoriul refăcut.
- Învelitoarea va fi din tabla plană, într-o singură panta cu H parapet zidarie = 1,20 m la cota cea mai joasă și se va închide pe conturul calcanului;
- Pe fațada principală (spre Calea Domnească) se va materializa vechea cornișă prin profil decorativ pe toată lățimea fațadei și învelitoare de protecție.
- Compartimentările interioare la mansarda vor fi din pereti compoziți nestructurali;
- Fațadele vor fi tratate cu materiale moderne de calitate și rezistente în timp în culori deschise RAL 1013.
- Învelitoarea va fi de tip RAL 1035.
- Tâmplăria din aluminiu sau lemn stratificat din lemn natur iar dacă se optează pentru aluminiu RAL 1035;
- Accesul în locuință se realizează pe latura lungă central și pe latura scurtă adiacent accesului la beci.

Împrejmuirea terenului la stradă se va face din panouri transparente, din țeavă rectangulară metalică pe o lungime de  $L = 4,475$  m. Deschiderea se face prin plierea celor trei panouri spre interiorul proprietății.

Categoria de importanta "D", Clasa de importanta "IV"

Regim de înălțime

$H_{\max \text{ coamă}} = 6,72$  m,  $H_{\max \text{ cornișă}} = 5,25$  m.

Procentul de ocupare al terenului POT = 32,29 %

Coeficientul de utilizare al terenului CUT = 0,66

Retragerile construcției de la limita de proprietate:

- de 4,46 m față de limita de proprietate din sud;
- de 0,00 m față de limita de proprietate din est;
- de 0,00 m față de limita de proprietate din nord;
- de 16,54 m față de limita de proprietate din vest;

Regim de înălțime: S+P+M

Suprafața construită la sol AC = 145,00 m<sup>2</sup>

Suprafața construită desfășurată ACD = 296,65 m<sup>2</sup>

Suprafața terenului 449,00 m<sup>2</sup>.

Situarea față de străzile adiacente: la est str. Calea Domnească.

Corpul de clădire cel mai avansat față de limita proprietății la stradă se află la 0,00 m.

**Proiectant: S.C. PROIECTEARH 4D S.R.L.**

**Sef proiect: Arh. Șotîngeanu Bogdan**

**Beneficiar: Stancu Valentin-Irinel și Stancu Magdalena Ioana**

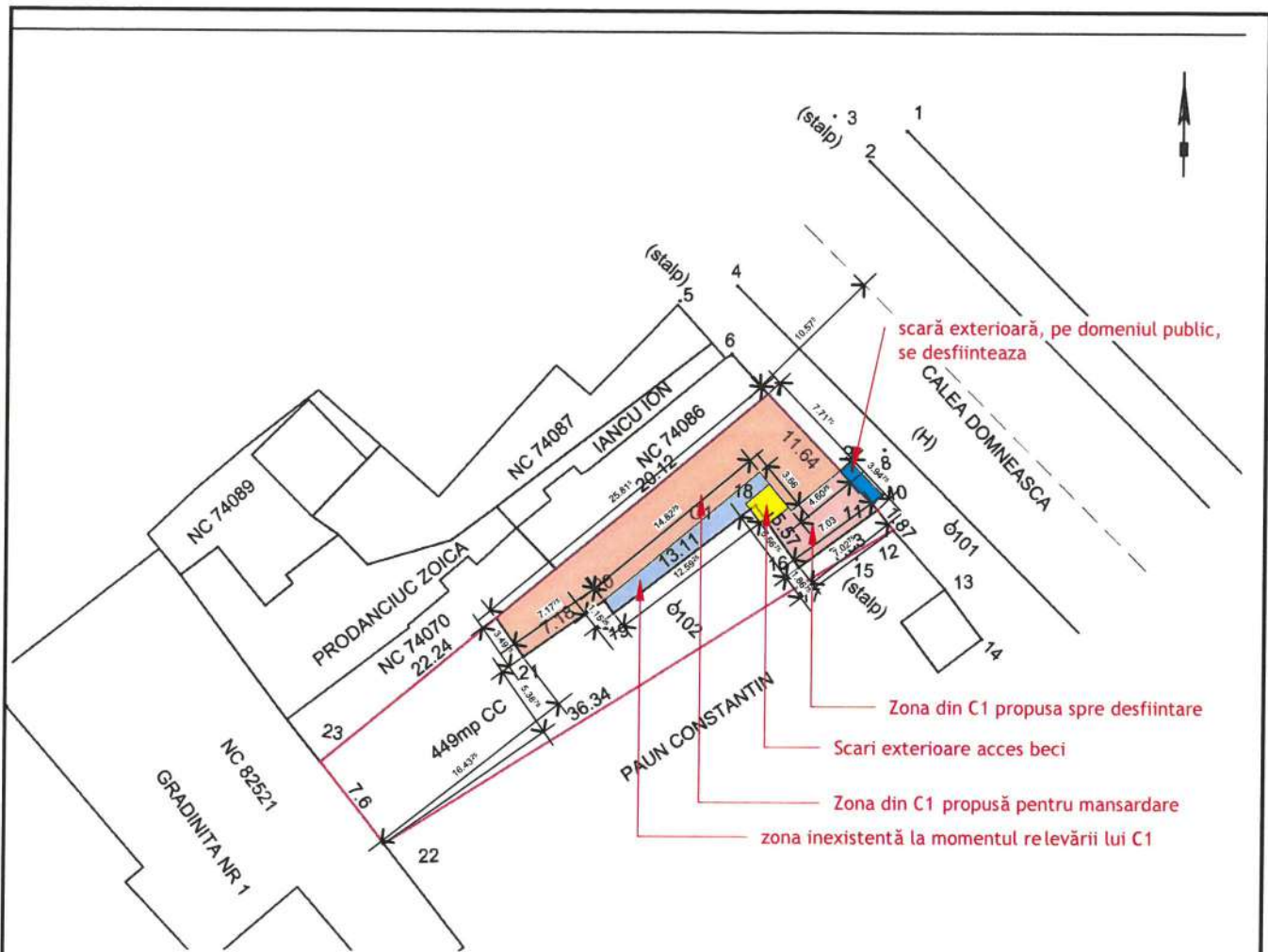

**BILANTUL SUPRAFETELOR**

Cladiri	Cadastru S+P		Relevu S+P		Desfiintare partiala S+P		TOTAL S+P		%
	Ac	Adc	Ac	Adc	Ac	Adc	Ac	Adc	
Desfiintare partiala C1 S+P	170.00 mp	170.00 mp	146.46 mp	172.91 mp	26.03 mp	26.03 mp	120.43 mp	146.88 mp	26.82%
Total	170.00 mp	170.00 mp	146.46 mp	172.91 mp	26.03 mp	26.03 mp	120.43 mp	146.88 mp	26.82%
P.O.T.		37.86%		32.62%		5.80%		26.82%	
C.U.T.		0.38		0.39		0.06		0.33	
Suprafata Teren 449.00 din acte 578.00	449.00 mp		449.00 mp		449.00 mp		449.00 mp		100.00%
Scari exterioare	0.00 mp		5.06 mp		5.06 mp		5.06 mp		1.13%
Spatiu Verde	279.00 mp		297.46 mp		323.51 mp		323.51 mp		72.05%

Categoria de importanta "D", Clasa de importanta "IV", Gr. de rezistenta la foc "V", risc mic de incendiu, Hmax coama = + 5.80 m H max streasina = + 3.28 m

Confirm executarea masuratorilor la teren, corectitudinea intocmirii documentatiei cadastrale si corespondenta acestora cu realitatea din teren.

Confirm introducerea imobilului in baza de date integrata si atribuirea numarului cadastral

Executant: Păun Maria  
Semnatura si stampila

nr. parcelă	categorie de folosință	suprafata (mp)	descriere imobil	mențiuni
1	CC	449	Nord PRODANCIUC ZOICA 22.24 Nord IANCU ION 20.12 Est CALEA DOMNEASCA 13.51 Sud PAUN CONSTANTIN 43.72 Vest GRADINITA NR 1 7.6	teren împrejmuit

**B. Date referitoare la constructii**

cod constructie	mențiuni	Destinatia	Suprafata (mp)	
			construita	desfasurata
C1	Casa, caramida, tabla, 3 camere, hol, si dependinte.	CL	170	170
Total				

Suprafata imobil (mp)	
măsurată	din act
449	578

Inspector  
parafa  
semnatura și data

ORDINUL ARHITECTILOR  
DIN ROMANIA  
480  
Bogdan  
ȘOTÎNGEANU  
Arhitect cu drept de semnătură

stampila B.C.P.  
PROIECTEARH4D  
SRL  
TARGOVISTE - DAMBOVITA  
CUI: 36685509

**Plan de situatie sc. 1:500**

ESTE INTERZISA REPRODUCEREA, REPREZENTAREA, EXECUTAREA SAU DIFUZAREA, DEFORMAREA SAU MODIFICAREA PROIECTULUI FARA CONSENTAMANTUL AUTORULUI (SEF PROIECT-PROIECTANT), CONFORM LEGII DREPTULUI DE AUTOR NR. 8/1996. IN CAZ CONTRAR, ACTIUNEA SE SUPUNE LEGII PENALE SI ATRAGE DESPAGUBIRI CIVILE.

arh. Bogdan Șotîngeanu, Târgoviște, B-dul I.C. Brătianu, nr. 17, CP 130048, tel 0743 193 627, contact@proiectearh4d.net, www.proiectearh4d.net  
**Proiecte arh 4D SRL**

șef proiect	arh. Bogdan Șotîngeanu
proiectat	arh. Bogdan Șotîngeanu
desenat	arh. Bogdan Șotîngeanu

Denumire:	Desfiintare partiala constructie existenta C1	Proiect nr. 139/VIII/2023
Adresa:	Calea Domneasca, nr. 270, Targoviste	
Beneficiar:	Stancu Valentin-Irinel și Stancu Magdalena-Ioana	Faza: D.T.A.D.
1 : 500		Nr. planșă
Data:	februarie 2023	<b>A02</b>

PLAN SITUATIE

BILANTUL SUPRAFETELOR

Cladiri	Existent		Mentinal		Mansardare C1		TOTAL		%
	Ac	Adc	Ac	Adc	Ac	Adc	Ac	Adc	
Mansardare C1 - S+P+M	170.00 mp	170.00 mp	120.43 mp	146.88 mp	104.50 mp	256.15 mp	104.50 mp	256.15 mp	23.27%
Terasa acoperita si descoperita					19.70 mp	19.70 mp	19.70 mp	19.70 mp	4.39%
Reconstruire pridvor					20.80 mp	20.80 mp	20.80 mp	20.80 mp	4.63%
<b>Total</b>	<b>170.00 mp</b>	<b>170.00 mp</b>	<b>120.43 mp</b>	<b>146.88 mp</b>	<b>145.00 mp</b>	<b>296.65 mp</b>	<b>145.00 mp</b>	<b>296.65 mp</b>	<b>32.29%</b>
P.O.T.	37.86%		26.82%		32.29%		32.29%		
C.U.T.	0.38		0.33		0.66		0.66		
Suprafata Teren 449.00 din acte 578.00	449.00 mp		449.00 mp		449.00 mp		449.00 mp		100.00%
Scari exterioare	0.00 mp		0.00 mp	1.45 mp	1.45 mp		1.45 mp		0.32%
Scari exterioare acces beci	5.06 mp		0.00 mp	3.95 mp	3.95 mp		3.95 mp		0.88%
Platforma carosabila	0.00 mp		0.00 mp	14.95 mp	14.95 mp		14.95 mp		3.33%
Trotuar si alei pietonale	0.00 mp		0.00 mp	32.90 mp	32.90 mp		32.90 mp		7.33%
Spatiu Verde	279.00 mp		297.48 mp		250.75 mp		250.75 mp		55.85%

Categoria de importanta "D", Clasa de importanta "IV", Gr. de rezistenta la foc "M", risc mic de incendiu, Hmax coama = +7.92 m H max stressina = +4.72 m

verbal de evaluare nr. 1859 / data 28.11.2024

Suprafata studiata = 449 mp  
Sistem de proiectie: STEREO 70

Legenda	
	drum
	limita conventionala
	gard metal
	gard plasa
	acrisire gaze
	bulon
	hidrant
	indicator
	pom
	camin canal
	capac rigola
	stalp electric din beton
	stalp electric din metal
	vana apa

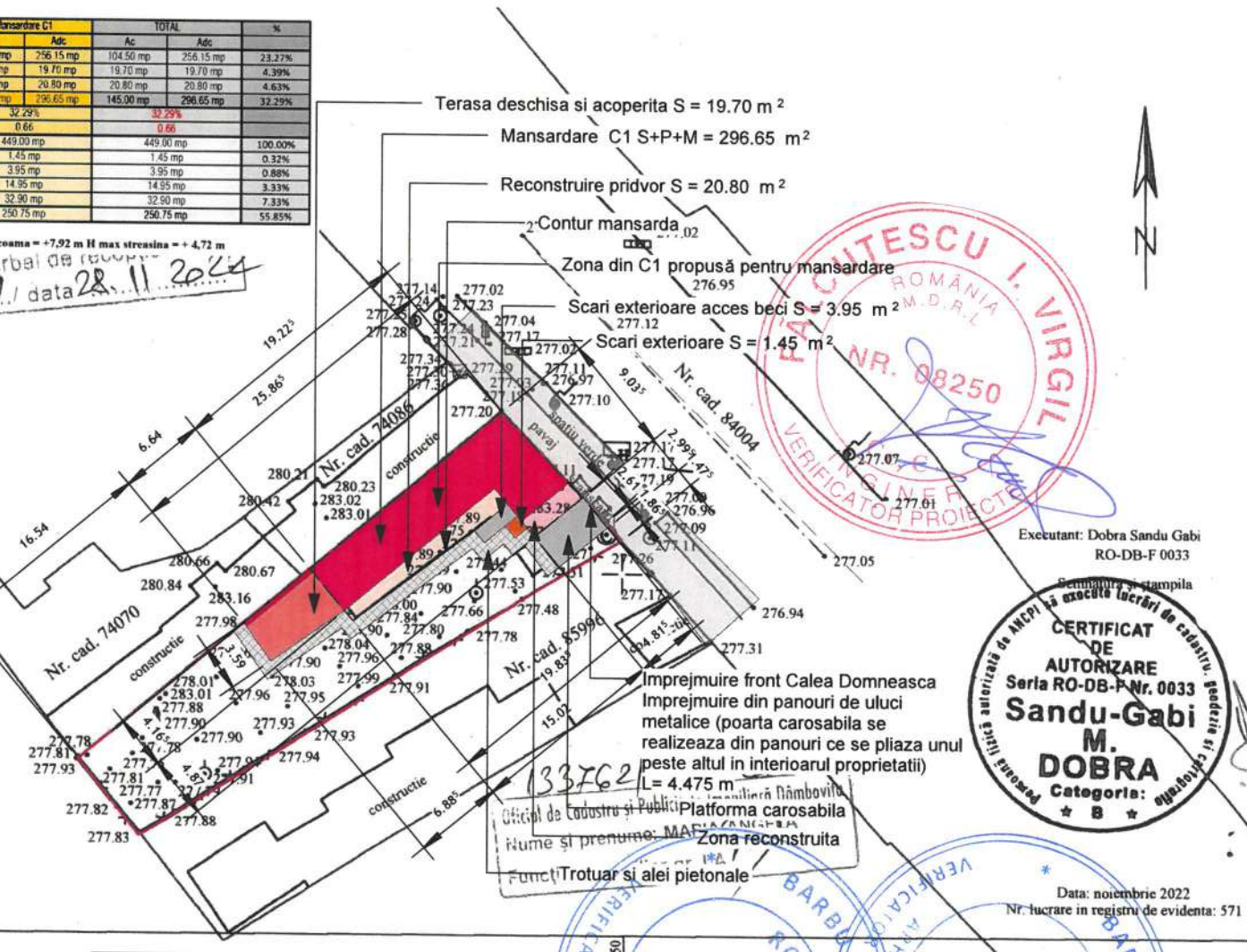

Data: noiembrie 2022  
Nr. lucrare in registru de evidenta: 571

ESTE INTERZISA REPRODUCEREA, REPREZENTAREA, EXECUTAREA SAU DIFUZAREA, DEFORMAREA SAU MODIFICAREA PROIECTULUI FARA CONSENTAMANTUL AUTORULUI (SEF PROIECT-PROIECTANT), CONFORM LEGII DREPTULUI DE AUTOR NR. 8/1996, IN CAZ CONTRAR, ACTIUNEA SE SUPUNE LEGII PENALE SI ATRAGE RASPUNZABILITATEA CIVILA.

ANUL ARHITECTURILOR DIN ROMANIA  
480  
Bogdan SOTINGEANU  
Arhitect cu drept de semnatura



arh. Bogdan Sotîngeanu, Târgoviște, 8-dul I.C. Brătianu, nr. 17, CP 130048, tel 0743 193 627, contact@proiectearh4d.net, www.proiectearh4d.net  
**Proiecte arh 4D SRL**  
șef proiect arh. Bogdan SOTÎNGEANU  
proiectat arh. Bogdan SOTÎNGEANU  
desenat arh. Bogdan SOTÎNGEANU

Denumire  
Adresă:  
Beneficiar:  
Scara: 1 : 500  
Data:  
FEB. 2023

Mansardare C1 si imprejmuire teren la strada  
Târgoviște, str. Calea Domneasca, nr. 220  
Jud. Dambovita  
Stanca Valentin-Irinel si Stancu Magdalena-Ioana  
**PLAN SITUATIE**

Proiect nr.  
139/VIII/2023  
Faza: D.T.A.C.  
Nr. planșă  
**A02**



## FAȚADĂ PRINCIPALĂ

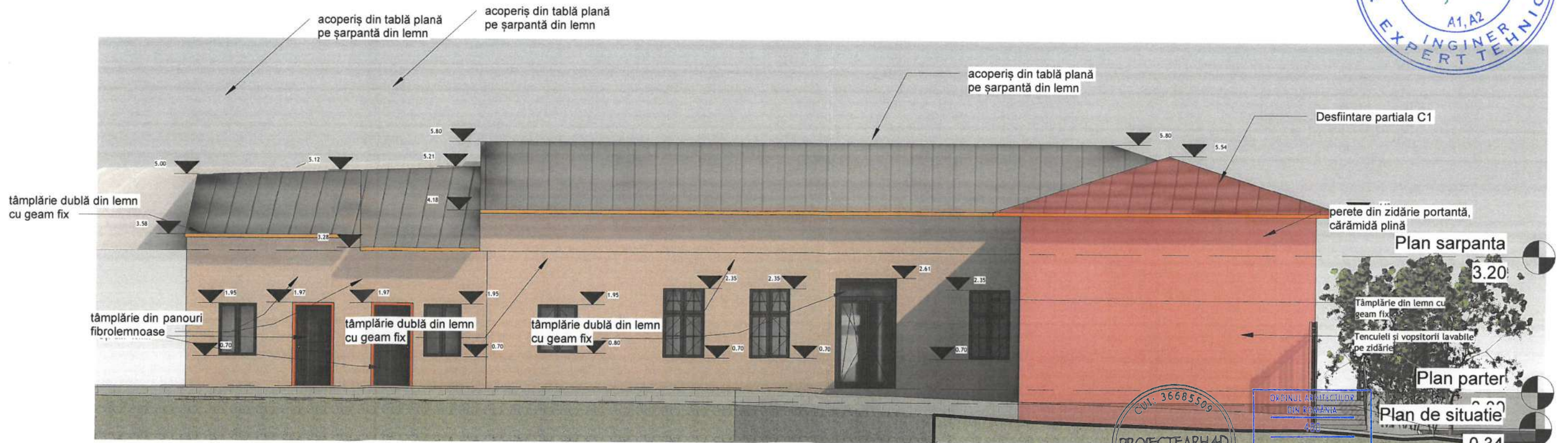

## FAȚADĂ LATERALĂ STÂNGA

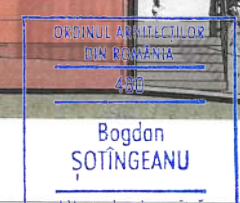

ESTE INTERZISĂ REPRODUCEREA, REPREZENTAREA, EXECUTAREA SAU DIFUZAREA, DEFORMAREA SAU MODIFICAREA PROIECTULUI FĂRĂ CONȘTIINȚĂMÎNTUL AUTORIZĂRII (ȘEF PROIECT+PROIECTANT), CONFORM LEGII DREPTULUI DE AUTOR NR. 8/1996. ÎN CAZ CONTRAR, ACȚIUNEA SE SUPUNE LEGII PENALE ȘI ATRAGE DE PENĂ ȘI ÎNCĂLȚĂRI CIVILE.

arh. Bogdan Șotîngeanu, Târgoviște, B-dul I.C. Brătianu, nr. 17, CP 130048, tel 0743 193 627, contact@proiectearh4d.net, www.proiectearh4d.net <b>Proiecte arh 4D SRL</b>	Denumire:	Desfiintare parțială construcție existentă C1, masardare C1 și împrejurire teren la stradă Țărgoviște	Proiect nr.
șef proiect arh. Bogdan Șotîngeanu	Adresă:	Stancu Valentin-Irinel și Stancu Magdalena-Ioana	139/II/2023
proiectat arh. Bogdan Șotîngeanu	Beneficiar:		Faza: D.T.A.D.
desenat arh. Bogdan Șotîngeanu	1 : 100	PLAN FAȚADĂ PRINCIPALĂ PLAN FAȚADĂ LAT. STÂNGA RELEVEE	Nr. planșă
	Data:	februarie 2023	<b>A07</b>

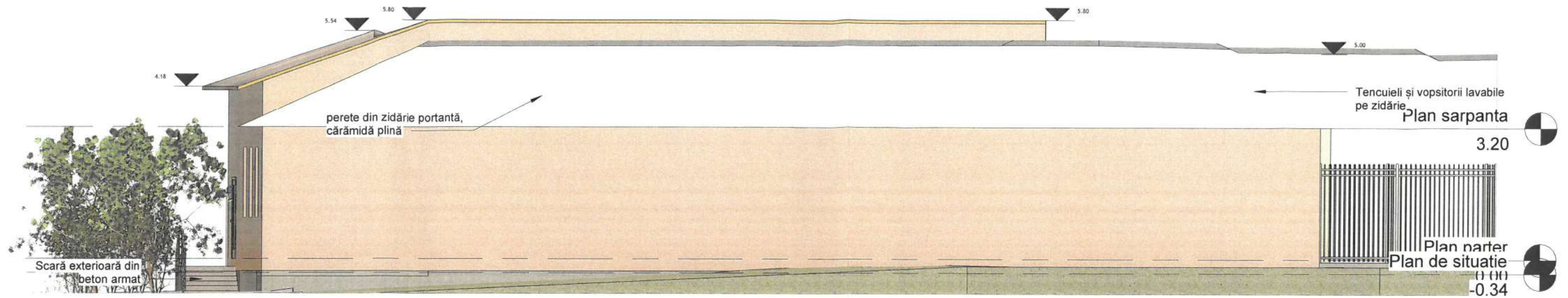

## FAȚADĂ LATERALĂ DREAPTĂ

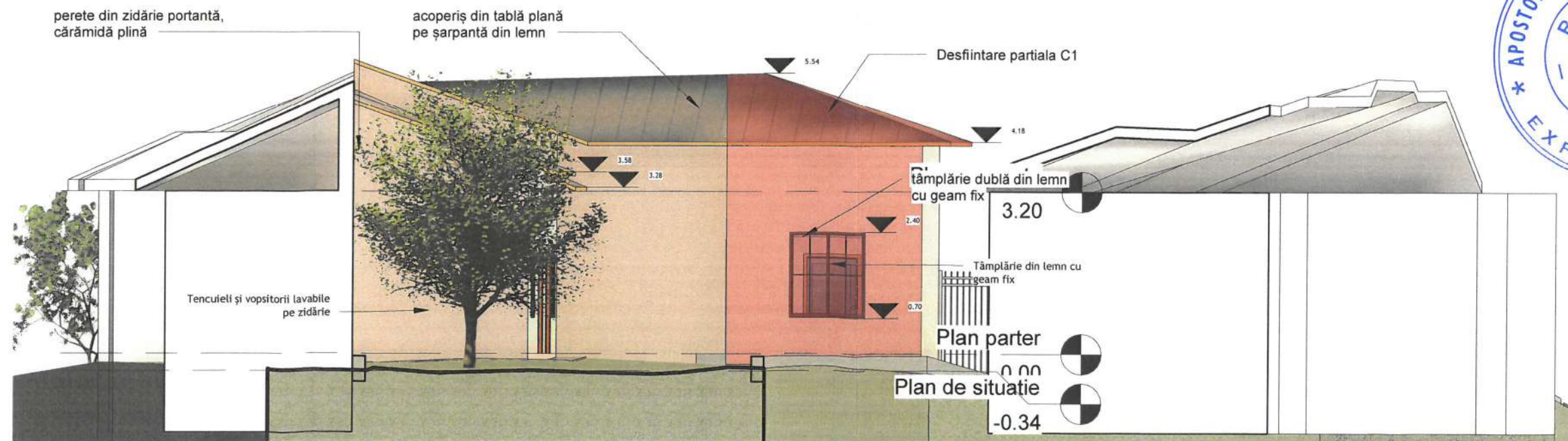

## FAȚADĂ POSTERIOARĂ



<small>ESTE INTERZISĂ REPRODUCEREA, REPREZENTAREA, EXECUTAREA SAU DIFUZAREA, DEFORMAREA SAU MODIFICAREA PROIECTULUI FĂRĂ CONȘIMTĂMANTUL AUTORULUI (ȘEF PROIECT-PROIECTANT), CONȘIMTĂMANTUL DREPTULUI DE AUTOR NR. 8/1996. ÎN CAZ CONTRAR, ACȚIUNEA SE SUPUNE LEGII PENALE ȘI ATRAGE DESPĂGUBIRI CIVILE.</small>			
 arh. Bogdan Șotîngeanu, Târgoviște, B-dul I.C. Brătianu, nr. 17, CP 130048, tel 0743 193 627, contact@proiectearh4d.net, www.proiectearh4d.net <b>Proiecte arh 4D SRL</b>	Denumire: Adresă: Beneficiar:	Desființare parțială construcție existentă C1, masardare C1 și împrejurire teren la stradă ărgoviște Stancu Valentin-Irinel și Stancu Magdalena-Ioana	Proiect nr. 139/II/2023 Faza: D.T.A.D.
șef proiect proiectat desenat	arh. Bogdan Șotîngeanu arh. Bogdan Șotîngeanu arh. Bogdan Șotîngeanu	1 : 100 Data: februarie 2023	PLAN FAȚADĂ LAT. DREAPTA PLAN FAȚADĂ POSTERIOARĂ RELEVÉE Nr. planșă <b>A08</b>

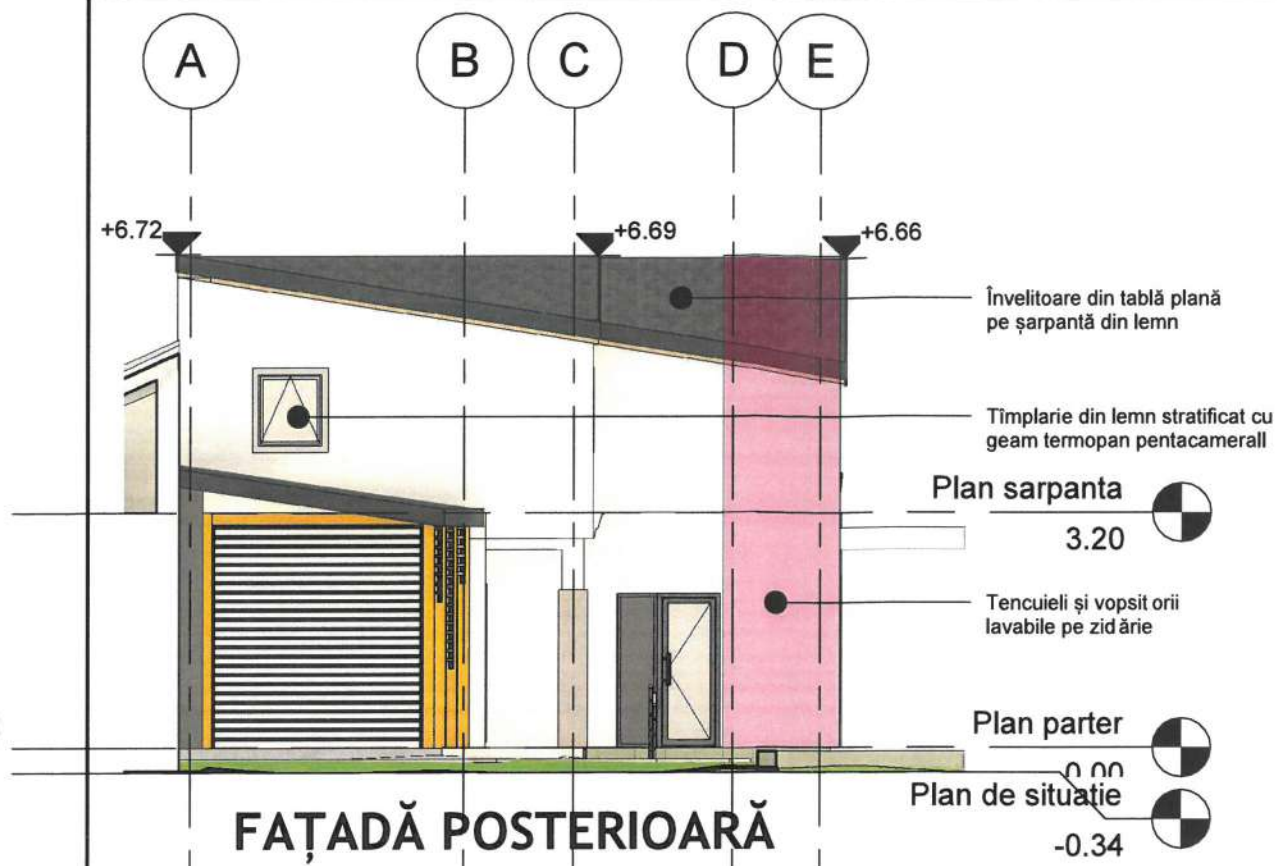

**FAȚADĂ POSTERIOARĂ**

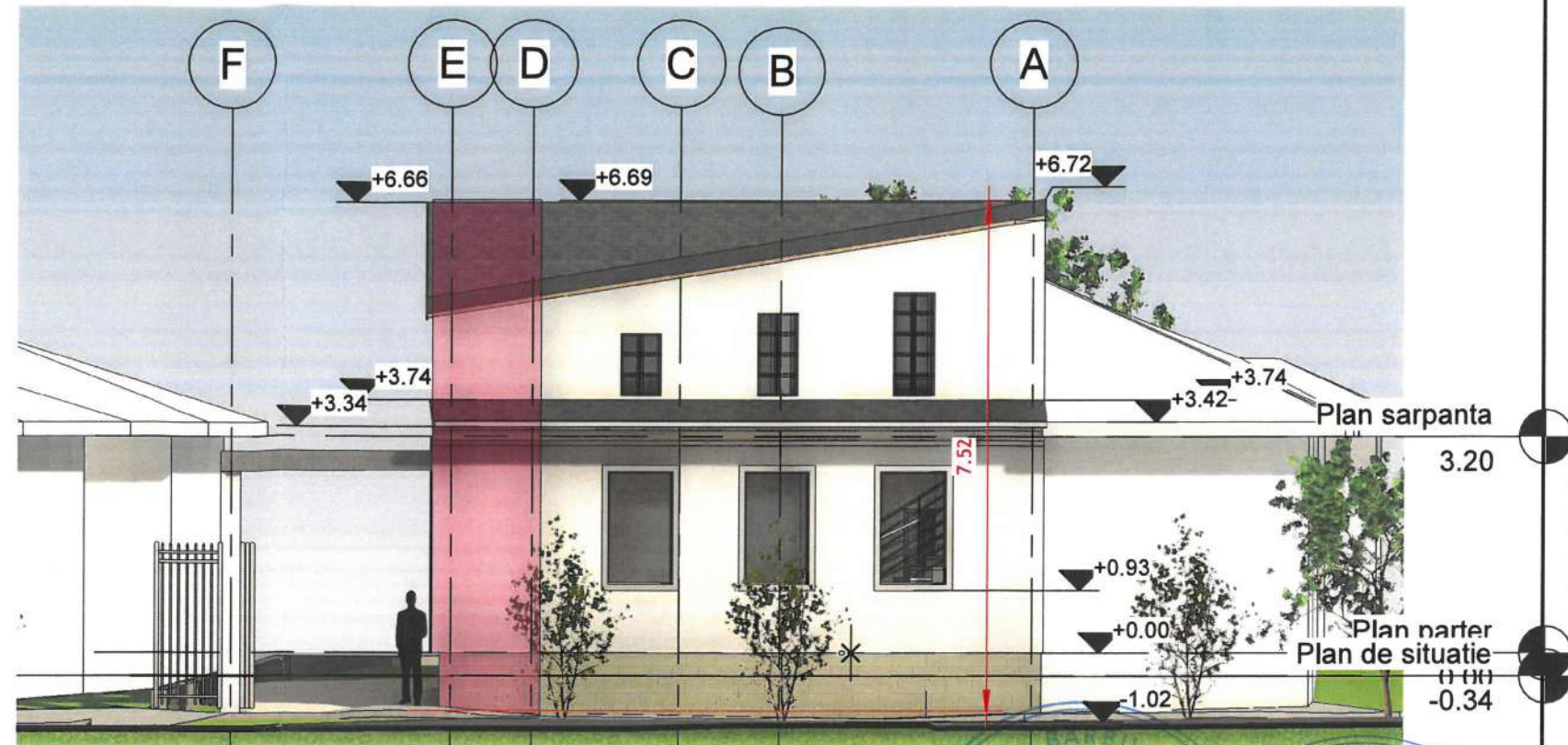

**FAȚADĂ PRINCIPALĂ LA CALEA DOMNEASCA**

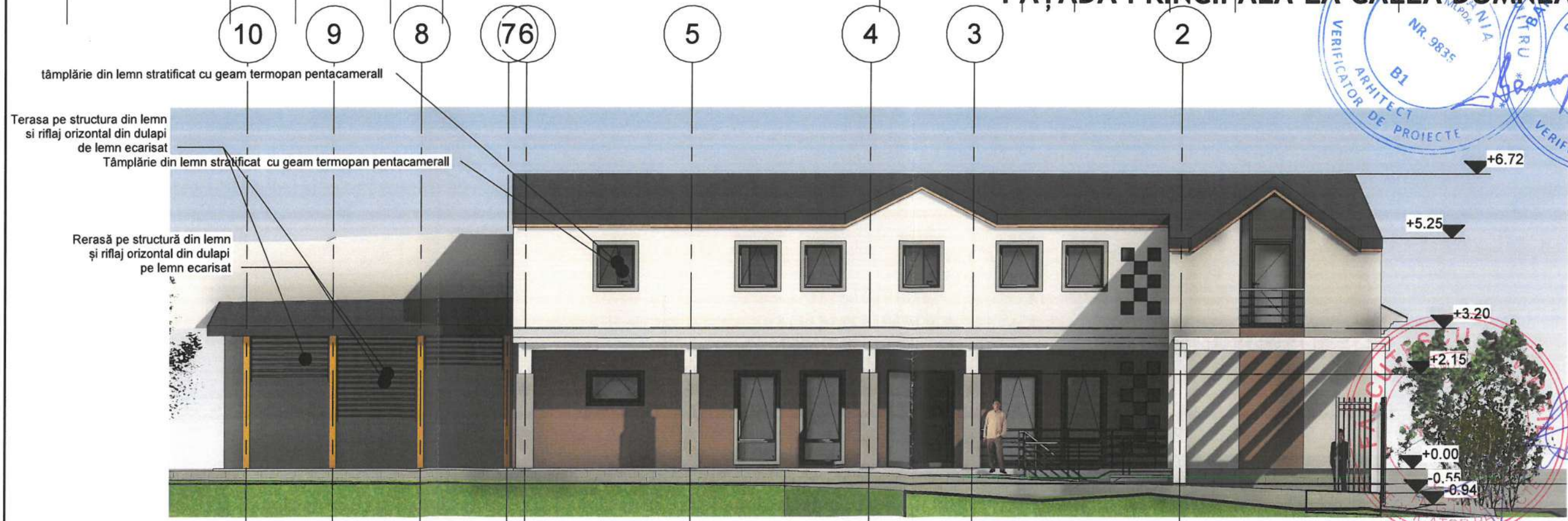

**FAȚADĂ LATERALĂ STÂNGA SPRE CURTE**



ESTE INTERZISĂ REPRODUCEREA, REPREZENTAREA, EXECUTAREA SAU DIFUZAREA, DEFORMAREA SAU MODIFICAREA PROIECTULUI FĂRĂ CONȘTĂMĂNTUL AUTORULUI (ȘEF PROIECT-PROIECTANT), CONFORM LEGII DREPTULUI DE AUTOR NR. 8/1996, ÎN CAZ CONTRAR, ACȚIUNEA SE SĂPUNE LEGII PENALE ȘI ATRAGE DESPĂGUBIRI CIVILE.

 <p>arh. Bogdan Șotîngeanu, Târgoviște, B-dul I.C. Brătianu, nr. 17, CP 130048, tel 0743 193 627, contact@proiecte4d.net, www.proiecte4d.net</p> <p><b>Proiecte arh 4D SRL</b></p>		<p>Denumire: Mansardare C1 și împrejurire teren la stradă</p> <p>Adresă: Calea Domnească, nr. 270, Târgoviște</p> <p>Beneficiar: Stancu Valentin-Irinel și Stancu Magdalena-Ioana</p>	<p>Proiect nr. 139/VIII/2023</p> <p>Faza: D.T.A.C.</p>
<p>șef proiect arh. Bogdan Șotîngeanu</p> <p>proiectat arh. Bogdan Șotîngeanu</p> <p>desenat arh. Bogdan Șotîngeanu</p>	<p>1 : 100</p> <p>Data: februarie 2023</p>	<p>PLAN FAȚADĂ PRINCIPALĂ</p> <p>PLAN FAȚADĂ POSTERIOARĂ</p> <p>PLAN FAȚADĂ LAT. STÂNGA</p> <p>PROPUNERE VAR I</p>	<p>Nr. planșă A08</p>



### CLASAREA NOTIFICĂRII

Ca urmare a solicitării depuse de **Stancu Valentin Irinel și Stancu Magdalena Ioana**, cu domiciliul în mun. Târgoviște, str. Nicolae Filipescu, nr. 13, jud. Dâmbovița, pentru proiectul „**DESFIINȚARE PARȚIALĂ CONSTRUCȚIE EXISTENTĂ CI, MANSARDARE CI ȘI ÎMPREJMUIRE TEREN LA STRADĂ**”, propus a fi amplasat în mun. Târgoviște, str. Calea Domnească, nr. 270, jud. Dâmbovița, înregistrată la Agenția pentru Protecția Mediului (A.P.M.) Dâmbovița cu nr. 10366 din 05.07.2023,

- în urma analizării documentației depuse, a localizării amplasamentului în planul de urbanism și în raport cu poziția față de arii protejate, zone-tampon, monumente ale naturii sau arheologice, zone cu restricții de construit, zona costieră;

- având în vedere că:

- proiectul propus **nu intră** sub incidența Legii nr.292/2018 privind evaluarea impactului anumitor proiecte publice și private asupra mediului;
- proiectul propus **nu intră** sub incidența art. 28 din Ordonanța de Urgență a Guvernului nr. 57/2007 privind regimul ariilor naturale protejate, conservarea habitatelor naturale, a florei și faunei sălbatice, aprobată cu modificări și completări prin Legea nr.49/2011, cu modificările și completările ulterioare;
- proiectul propus **nu intră** sub incidența art. 48 și 54 din Legea apelor nr.107/1996, cu modificările și completările ulterioare,

APM Dâmbovița decide:

***Clasarea notificării, deoarece proiectul propus nu se supune procedurii de evaluare a impactului asupra mediului.***

*Precizăm că aveți obligația respectării prevederilor Ordonanței de Urgență a Guvernului României privind protecția mediului nr.195/2005, aprobată cu modificări și completări prin Legea 265/2006, cu modificările și completările ulterioare precum și OUG nr. 92/2021, privind regimul deșeurilor, aprobată cu modificări și completări prin Legea nr. 17/2023.*

DIRECTOR EXECUTIV  
Laura Gabriela BRICEAG



Șef Serviciu A.A.A,  
Maria MORCOAȘE

*dmk*

Întocmit,  
consilier A.A.A.  
Raluca Elena COMAN

*Raluca Elena Coman*

p.Sef Serviciu C.F.M.,  
Cornelia VLAICU

*Vlaicu*







MINISTERUL CULTURII

DIRECȚIA JUDEȚEANĂ PENTRU CULTURĂ DÂMBOVIȚA

Târgoviște, Piața Tricolorului nr.1, Telefon : 0245612617, Fax: 0245210499

Nr. 549/02.07.2024

Către **STANCU VALENTIN IRINEL, STANCU MAGDALENA IOANA**  
Târgoviște, strada Nicolae Filipescu, nr.13, județul Dâmbovița

MINISTERUL CULTURII  
DIRECȚIA PATRIMONIULUI CULTURAL  
COMPLEXUL NAȚIONAL MUZEAL „CURTEA DOMNEASCĂ” TÂRGOVIȘTE



AVIZ nr. 111/04.07.2024

Pentru lucrări de **DESFIINȚARE PARȚIALĂ CONSTRUCTIE EXISTENTĂ C1, MANSARDARE CONSTRUCTIE C1 SI ÎMPREJMUIRE LA STRADĂ**

**OBIECTIVUL:** În Situl Urban *Calea Domnească*, cod DB-II-a-A-17262

**ADRESA:** Târgoviște, str. Calea Domnească, nr. 270, județul Dâmbovița

**FAZA:** DTAD + DTAC

**PROIECTANT:** arh. Bogdan Sotângeanu

Documentația cuprinde:

**PIESE SCRISE:** DTAD: foaie de capăt, borderou piese scrise și desenate, memoriu justificativ, certificat de urbanism nr. 933/27.09.2024, contract de vânzare, extras de carte funciară, studiu istorico arhitectural DTAC: foaie de capăt, borderou piese scrise și desenate, memoriu justificativ, certificat de urbanism nr. 933/27.09.2024, contract de vânzare, extras de carte funciară, studiu istorico arhitectural

**PIESE DESENATE:** DTAD: plan încadrare în zonă, plan de situație, plan de încadrare în situl istoric, desfășurări stradale, plan parter/plan subsol - releveu, plan învelitoare/plan secțiune - releveu, fatadă principală/fatada laterala stanga - releveu, fatada laterala dreapta/fatada posterioară - releveu, DTAC: plan încadrare în zonă, plan de situație, plan de încadrare în situl istoric, parter/plan subsol - propunere, plan învelitoare/plan secțiune - propunere, secțiune caracteristică, plan fatada principală/plan fatada posterioară/plan fatada laterala stânga - varianta 1, plan axonometrie - varianta 1, plan/vedere/secțiune împrejmuire la strada

**DOCUMENTAR FOTOGRAFIC**

Se propune: **Desființare parțială construcție existentă c1, mansardare construcție C1 si împrejmuire la stradă**

Un exemplar al documentației a fost reținut pentru arhiva D.J.C. Dâmbovița

Documentația a fost analizată în ședințele Comisiei Zonale nr.13 a Monumentelor Istorice desfășurate în data de 09.08./22.08.2023, 12.03.2024, 10.04.2024, în ședința Comisiei Naționale a Monumentelor Istorice - Secțiunea Evidență desfășurată în perioada 25-28 10.2023, în ședința plenului Comisiei Naționale a Monumentelor Istorice din data de 20.12.2024, și, în baza Legii nr.422/2001 republicată, privind protejarea monumentelor istorice se acordă:

**AVIZ FAVORABIL**

- Conditii: - păstrarea înălțimii calcanului creat conform prevederilor din studiul istoric  
- prin grija beneficiarului se va asigura supravegherea arheologică de specialitate a săpăturilor

**PREZENTUL AVIZ ESTE ÎNSOȚIT DE UN EXEMPLAR AL DOCUMENTAȚIEI DE AVIZARE, VIZAT SPRE NESCHIMBARE**