

Ing. ȘERBAN VICTOR
 INSTALATOR AUTORIZAT GAZE NATURALE
 TIP PGU NR. 109200485 / 2025
 TIP PGD NR. 20924071 / 2025
 TIP EGIU NR. 409202127 / 2025
 TIP EGD NR. 53782282 / 2025

Ing. ȘERBAN VICTOR
 INSTALATOR AUTORIZAT GAZE NATURALE
 TIP PGU NR. 109200485 / 2025
 TIP PGD NR. 20924071 / 2025
 TIP EGIU NR. 409202127 / 2025
 TIP EGD NR. 53782282 / 2025

PLAN TOPOGRAFIC

Scara 1:500
 Loc. Imobiliară: Loc. Târgoviște, Str. Petru Cercel, Nr. 27, Jud. Dâmbovița
 NR CAD 85738

- Legendă:**
- PC Punct de cuplare
 - CT Cap terminal
 - RP / PE Conductă gaze redusă presiune, PE100 SDR11 Dn 90 mm, existentă.
 - GDp Extindere conductă gaze redusă presiune PE100 SDR11, Dn 90 mm, proiectată.
 - A Branșament gaze, PE 100 SDR11, Dn 63, proiectat.
 - Conductă de apă, existentă.

Pct.	N(m)	E(m)
1	379364,289	537796,602
2	379396,941	537846,575
3	379409,887	537866,359
4	379402,052	537872,185
5	379388,493	537851,671
6	379388,075	537848,012
7	379388,176	537862,763
8	379360,463	537854,745
9	379358,658	537838,399
10	379345,189	537822,82
11	379331,826	537822,82

Suprafețe din măsurători: 2324mp

Executant: Ing. STANCIU ANDREI MARIUS
 Data: 12.2023

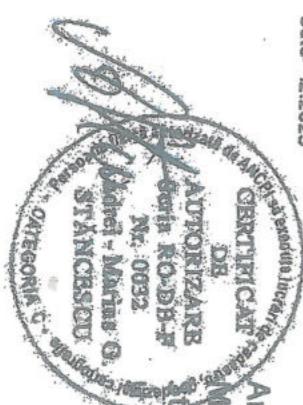

Andrei-Marius Stanciu
 OCPI, C.D.B.
 0032
 2023.12.21
 120811+0200

Ing. CIMPOACĂ GHEORGHE NINEL
 INSTALATOR AUTORIZAT GAZE NATURALE
 TIP PGU NR. 109200485 / 2025
 TIP PGD NR. 20924071 / 2025
 TIP EGIU NR. 409202127 / 2025
 TIP EGD NR. 53782282 / 2025

S.C. EXPERT GAZ SERV TÂRGOVIȘTE S.R.L. loc. Târgoviște, jud. Dâmbovița Firmă autorizată A.N.R.E. (tip PDSB nr. 22576; EDSB nr. 22577)		Denumirea proiectului: EXTINDERE CONDUCTĂ ȘI BRANȘAMENT GAZE NATURALE		Proiect nr.:
		Beneficiar: DIRECȚIA DE ASISTENȚĂ SOCIALĂ STR. PETRU CERCEL NR. 27, LOC. TÂRGOVIȘTE, JUD. DÂMBOVIȚA		
Proiectat	Ing. ȘERBAN VICTOR	Scara:	1 : 500	Plan nr.:
Desenat	Ing. ȘERBAN VICTOR	Denumirea piesei: PLAN DE SITUAȚIE		
Aprobat	Ing. CIMPOACĂ NINEL	Data:	05.24	



PLAN TOPOGRAFIC

Scara 1:500
 Adresa Imobilului: Loc. Targoviste, Str. Petru Cercel, Nr. 27, Jud. Dambovitza
 NR CAD 85738

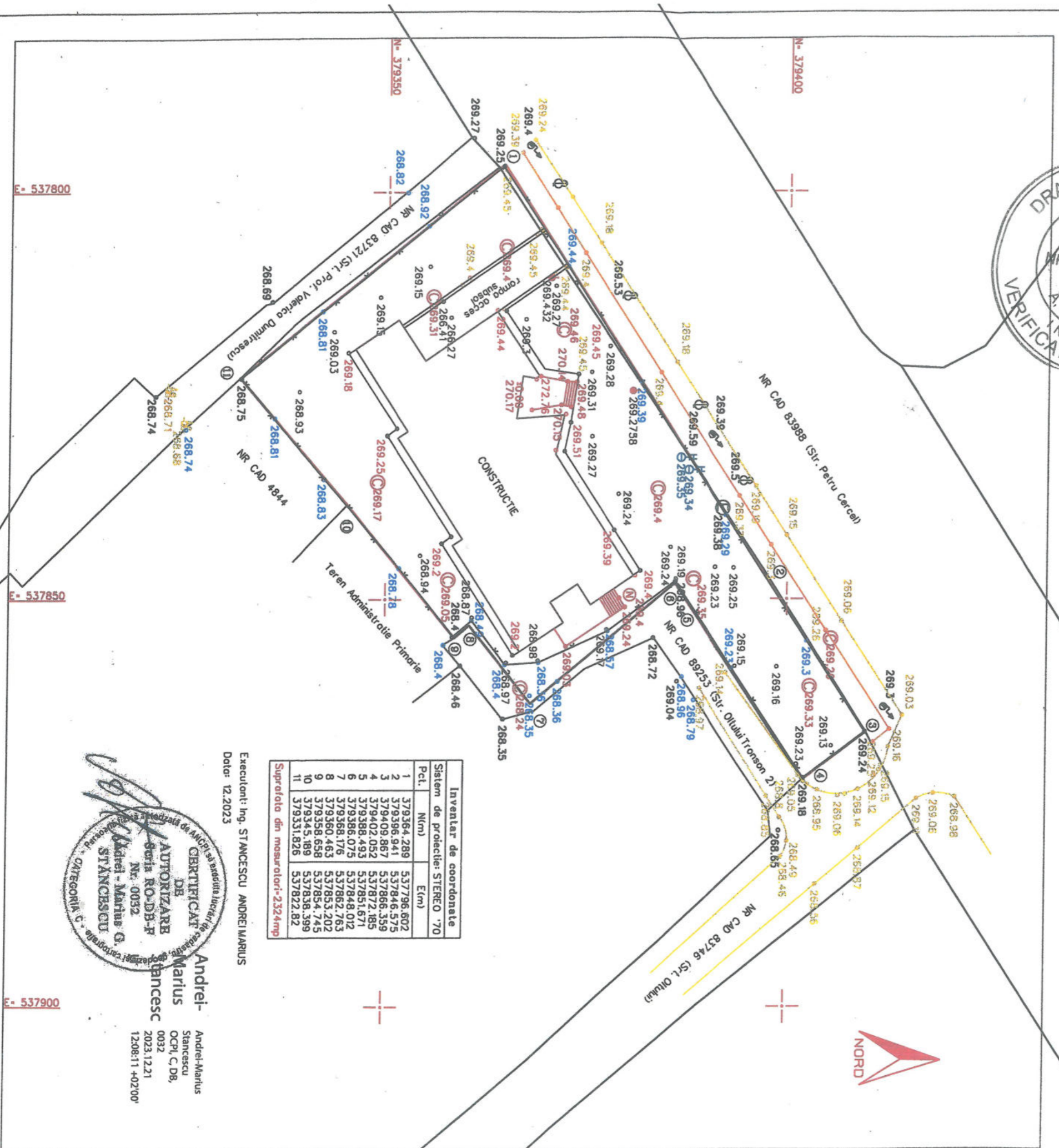

Inventar de coordonate		
Pct.	N(m)	E(m)
1	379364.289	537796.602
2	379396.941	537846.575
3	379409.867	537866.359
4	379402.052	537872.185
5	379388.493	537851.671
6	379386.075	537862.763
7	379368.176	537848.012
8	379360.463	537853.202
9	379358.658	537854.745
10	379345.189	537838.399
11	379331.826	537822.82

Suprafata din masuratori=2324mp

Executanti: Ing. STANCIUSCU ANDREI MARIUS
 Data: 12.2023

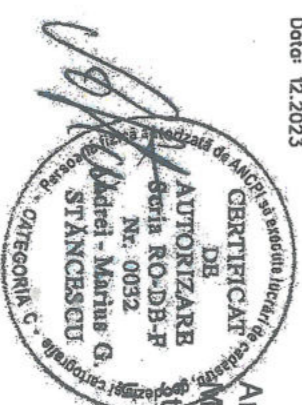

Andrei-Marius Stancescu
 OCPI, C, DB,
 2023.12.21
 1208.11 +0200'

E- 537800

E- 537850

E- 537900