

# PLAN TOPOGRAFIC DE SITUATIE

SCARA 1:500

NEGOITA Florin  
Semnat digital de  
NEGOITA Florin

## LEGENDA

- LIMITE PROPRIETATI
- LIMITE DRUMURI
- LIMITE PROPRIETATI LIMITROFE
- ⚡ STILPI ELECTRICITATE
- ⊙ CANAL

## LEGENDA

- Locuinta propusa Sc=Sd=141,20 mp
- Terasa S=18,00 mp
- Trotuar si alei betonate S=103,00 mp
- Parcare S=28,00 mp
- Spatii verzi S=267,80 mp
- Imprejmuire (tip 1) L=22,46 ml intre punctele 13 si 102
- Imprejmuire (tip 2) L=71,00 ml intre punctele 13 si 500

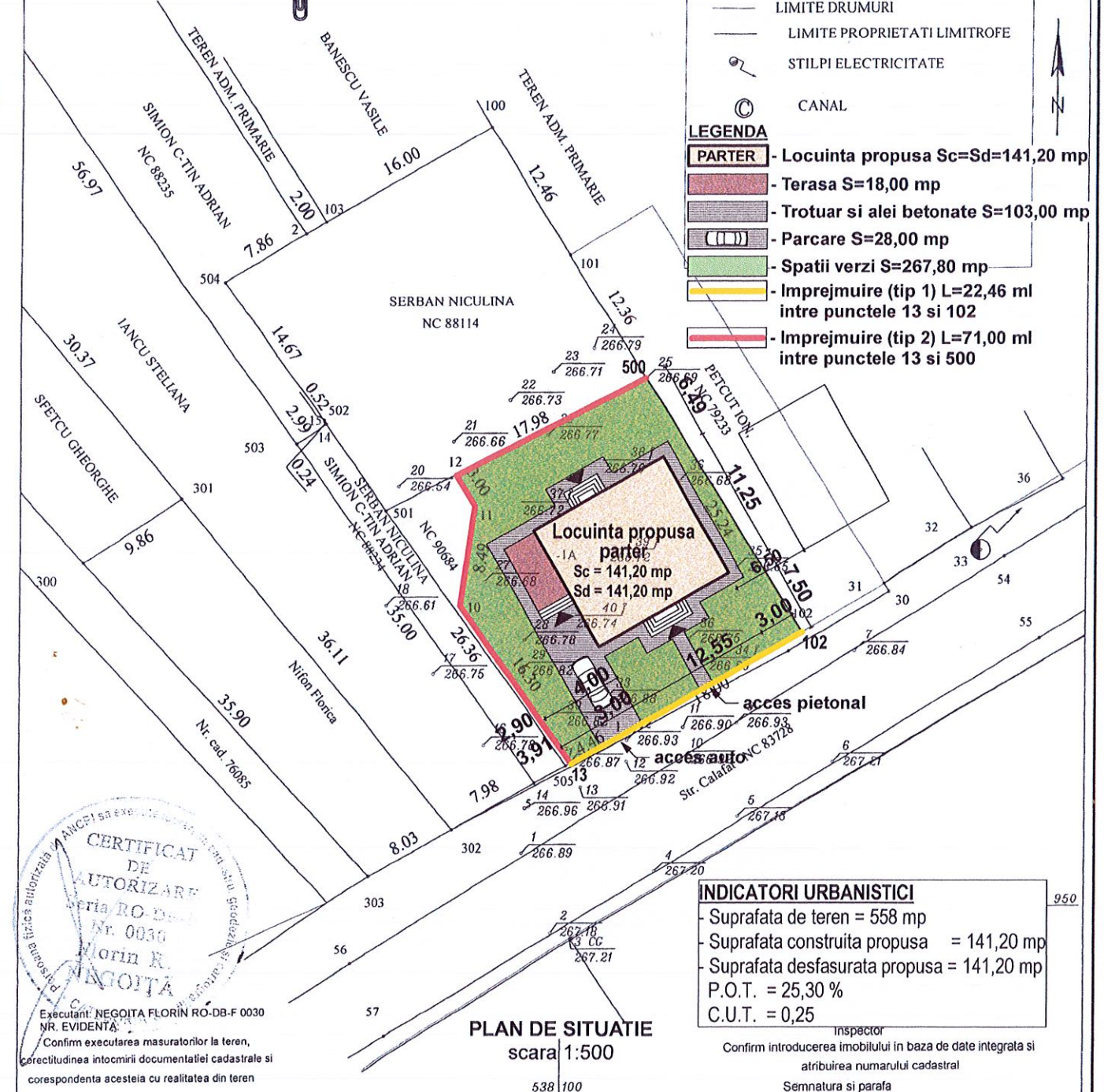

Executant: NEGOITA FLORIN RO-DB-F 0030  
NR. EVIDENTA  
Confirm executarea masuratorilor la teren, corectitudinea intocmirii documentatiei cadastrale si corespondenta acesteia cu realitatea din teren

## INDICATORI URBANISTICI

- Suprafata de teren = 558 mp
- Suprafata construita propusa = 141,20 mp
- Suprafata desfasurata propusa = 141,20 mp
- P.O.T. = 25,30 %
- C.U.T. = 0,25

Inspector  
Confirm introducerea imobilului in baza de date integrata si atribuirea numarului cadastral  
Semnatura si parafa

PLAN DE SITUATIE  
scara 1:500

PFA NEGOITA FLORIN		PLAN TOPOGRAFIC DE SITUATIE LOCALITATEA TARGOVISTE, STRADA CALAFAT, NR. 50 jud. DAMBOVITA Nr. Cad. 90683 Nr. Carte Funciara 90683		Plansa Nr. 1
Intocmit	SING. NEGOITA FLORIN	Semnatura	Scara 1:500	BENEFICIAR: SIMION CONSTANTIN ADRIAN SIMION LACRAMIOARA Sistem de proiectie: Stereografic 1970
			Data NOV	
S.C. „ATELIER22” S.R.L. TARGOVISTE, Calea Campulung, nr. 6A, parter Judetul DAMBOVITA C.I.F. RO17743840, J15/737/2005		CONSTRUIRE LOCUINTA PARTER SI IMPREJMUIRE TEREN Municipiul Targoviste, strada Calafat, nr. 50 Proprietar: SIMION CONSTANTIN-ADRIAN si SIMION LACRAMIOARA		P 36B/ 2024 FAZA D.T.A.C.+ D.T.O.E.
Sef proiect	Arh. Simina Fireteanu	scara	1:500	ARHITECTURA
Proiectat	Arh. Simina Fireteanu			PLAN DE SITUATIE
Desenat	Arh. Simina Fireteanu	11-2024		Plansa A02

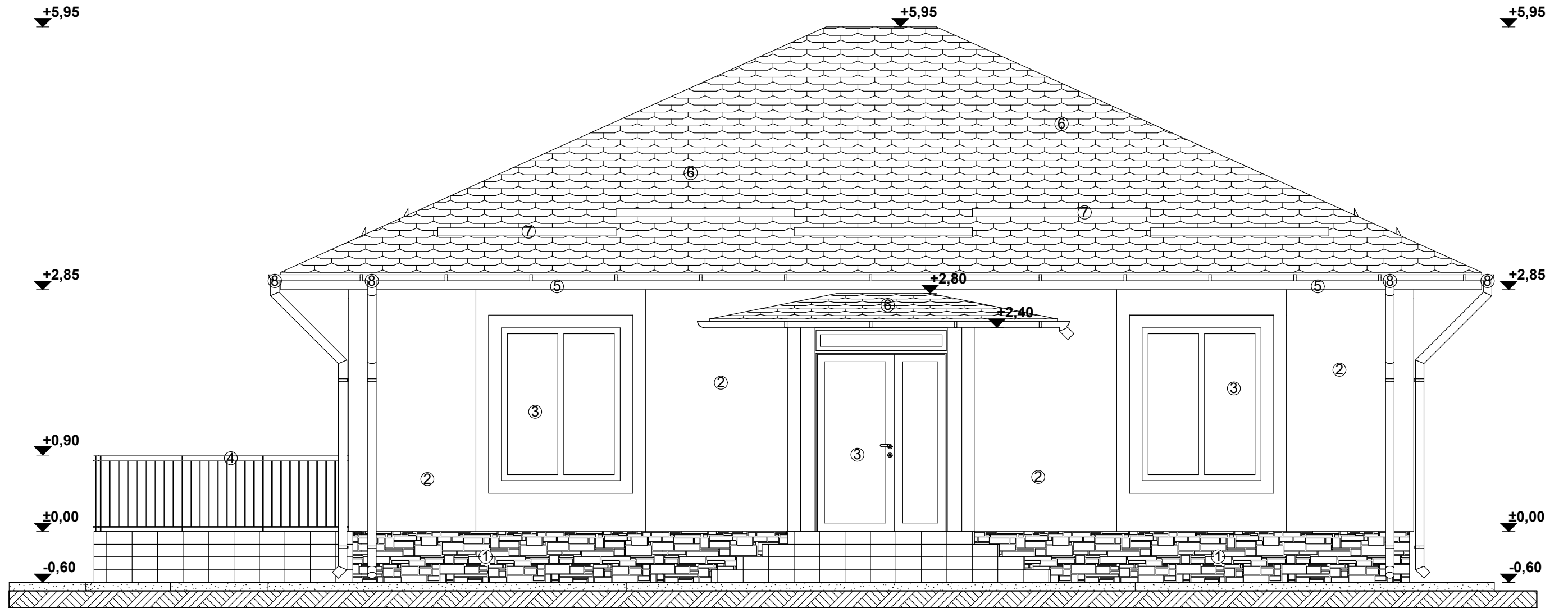

- 1-Placaj de travertin peste termosistem cu polistiren extrudat 10 cm
- 2-Vopsea decorativa bej-crem peste termosistem cu vata bazaltica 15 cm
- 3-Tamplarie PVC maro cu geam termoizolant
- 4-Balustradă metalica
- 5-Pazii din scandura faltuite vopsite maro
- 6-Invelitoare tabla din otel tip tigla culoare maro
- 7-Opritori zapada
- 8-Jgheaburi si burlane din otel zincat indoit la cald prorejat multistrat pe ambele fete

**FATADA PRINCIPALA**  
scara 1:50

Clasa de importanta: IV Categoria de importanta "D"

<b>S.C. „ATELIER22” S.R.L.</b>		<b>CONSTRUIRE LOCUINTA PARTER SI IMPREJMUIRE TEREN</b>		P 36B/ 2024
TARGOVISTE , Calea Campulung ,nr. 6A , parter Judetul DAMBOVITA C.I.F. RO17743840 , J15/737/2005		Municipiul Targoviste, strada Calafat, nr. 50 Proprietar: <b>SIMION CONSTANTIN-ADRIAN si SIMION LACRAMIOARA</b>		FAZA D.T.A.C.+ D.T.O.E.
Sef proiect	Arh. Simina Fireteanu	scara	ARHITECTURA	
Proiectat	Arh. Simina Fireteanu	1:50	<b>FATADA PRINCIPALA</b>	
Desenat	Arh. Simina Fireteanu	11-2024	Plansa A06	

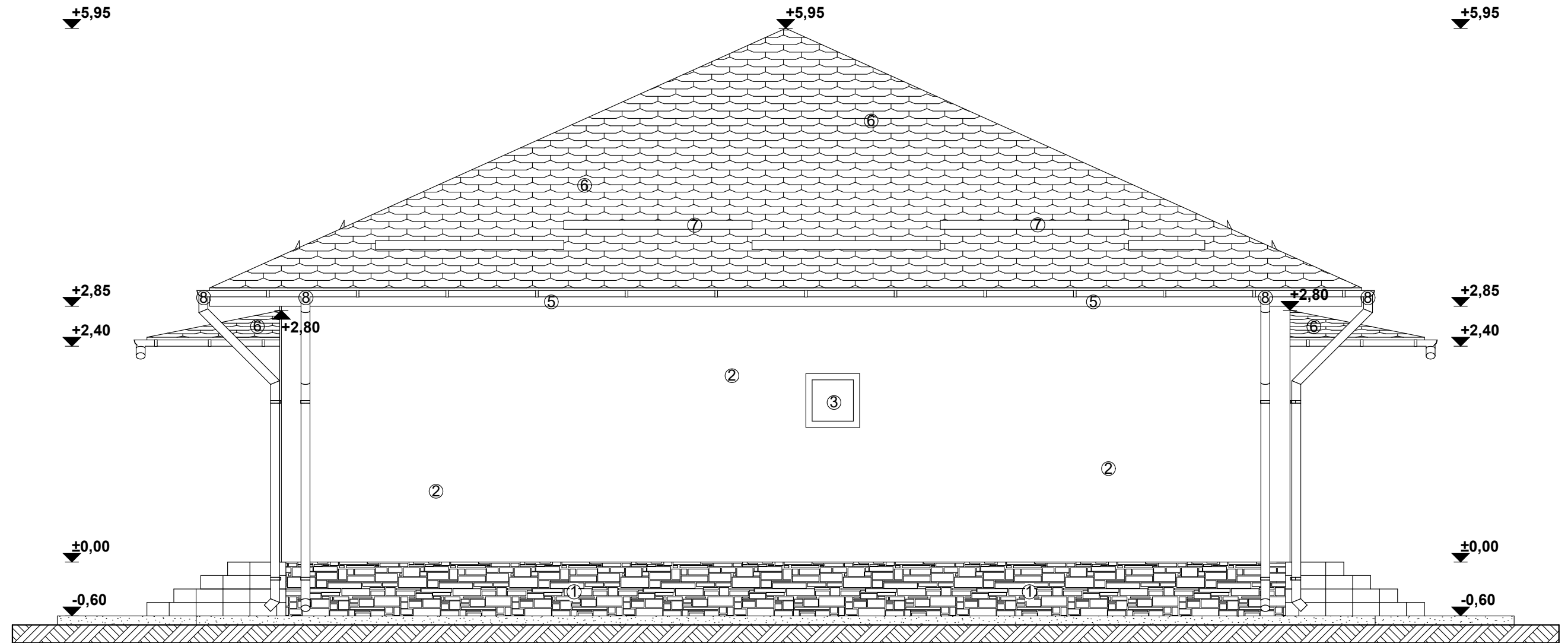

- 1-Placaj de travertin peste termosistem cu polistiren extrudat 10 cm
- 2-Vopsea decorativa bej-crem peste termosistem cu vata bazaltica 15 cm
- 3-Tamplarie PVC maro cu geam termoizolant
- 4-Balustradă metalica
- 5-Pazii din scandura faltuite vopsite maro
- 6-Invelitoare tabla din otel tip tigla culoare maro
- 7-Opritori zapada
- 8-Jgheaburi si burlane din otel zincat indoit la cald prorejat multistrat pe ambele fete

**FATADA LATERALA DREAPTA**  
scara 1:50

Clasa de importanta: IV Categoria de importanta "D"

<b>S.C. „ATELIER22” S.R.L.</b> TARGOVISTE , Calea Campulung ,nr. 6A , parter Judetul DAMBOVITA C.I.F. RO17743840 , J15/737/2005		<b>CONSTRUIRE LOCUINTA PARTER SI          IMPREJMUIRE TEREN</b> Municipiul Targoviste, strada Calafat, nr. 50 Proprietar: <b>SIMION CONSTANTIN-ADRIAN si          SIMION LACRAMIOARA</b>		P 36B/ 2024 FAZA D.T.A.C.+ D.T.O.E.
Sef proiect	Arh. Simina Fireteanu	scara	ARHITECTURA	
Proiectat	Arh. Simina Fireteanu	1:50	<b>FATADA LATERALA DREAPTA</b>	
Desenat	Arh. Simina Fireteanu	11-2024	Plansa A07	

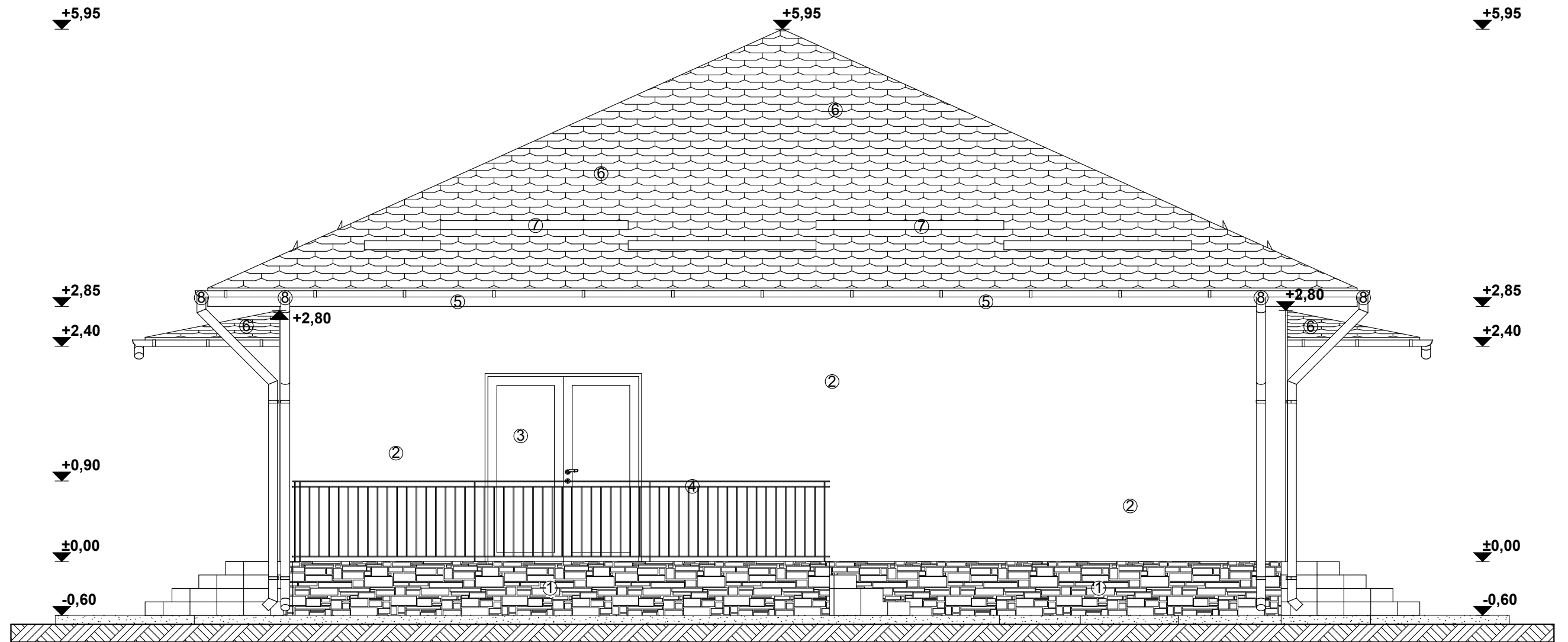

- 1-Placaj de travertin peste termosistem cu polistiren extrudat 10 cm
- 2-Vopsea decorativa bej-crem peste termosistem cu vata bazaltica 15 cm
- 3-Tamplarie PVC maro cu geam termoizolant
- 4-Balustradă metalica
- 5-Pazii din scandura faltuite vopsite maro
- 6-Invelitoare tabla din otel tip tigla culoare maro
- 7-Opritori zapada
- 8-Jgheaburi si burlane din otel zincat indoit la cald prorejat multistrat pe ambele fete

**FATADA LATERALA STANGA**  
scara 1:50

Clasa de importanta: IV Categoria de importanta "D"

<b>S.C. „ATELIER22” S.R.L.</b> TARGOVISTE , Calea Campulung ,nr. 6A , parter Judetul DAMBOVITA C.I.F. RO17743840 , J15/737/2005		<b>CONSTRUIRE LOCUINTA PARTER SI          IMPREJMUIRE TEREN</b> Municipiul Targoviste, strada Calafat, nr. 50 Proprietar: <b>SIMION CONSTANTIN-ADRIAN si          SIMION LACRAMIOARA</b>		P 36B/ 2024  FAZA D.T.A.C.+ D.T.O.E.
Sef proiect	Arh. Simina Fireteanu	scara	ARHITECTURA	
Proiectat	Arh. Simina Fireteanu	1:50	<b>FATADA LATERALA STANGA</b>	
Desenat	Arh. Simina Fireteanu	11-2024	Plansa A08	

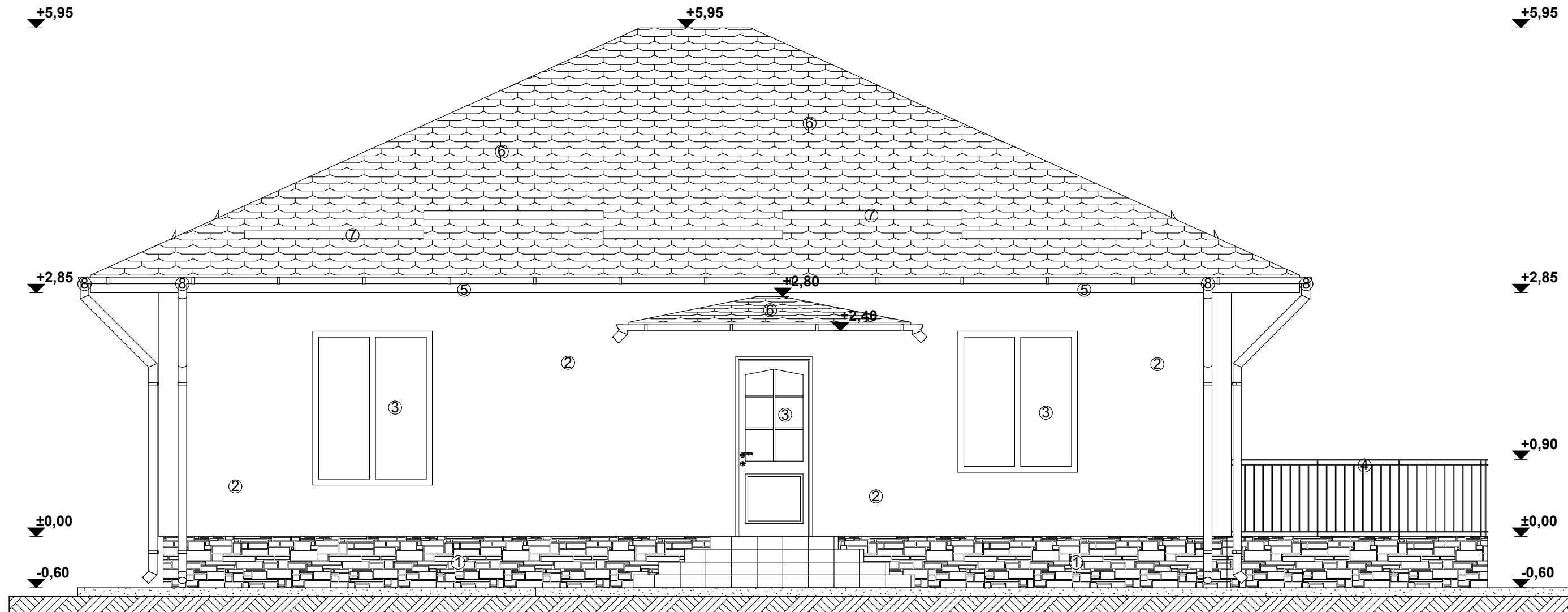

- 1-Placaj de travertin peste termosistem cu polistiren extrudat 10 cm
- 2-Vopsea decorativa bej-crem peste termosistem cu vata bazaltica 15 cm
- 3-Tamplarie PVC maro cu geam termoizolant
- 4-Balustradă metalica
- 5-Pazii din scandura faltuite vopsite maro
- 6-Invelitoare tabla din otel tip tigla culoare maro
- 7-Opritori zapada
- 8-Jgheaburi si burlane din otel zincat indoit la cald prorejat multistrat pe ambele fete

**FATADAPOSTERIOARA**  
scara 1:50

Clasa de importanta: IV Categoria de importanta "D"

<b>S.C. „ATELIER22” S.R.L.</b> TARGOVISTE , Calea Campulung ,nr. 6A , parter Judetul DAMBOVITA C.I.F. RO17743840 , J15/737/2005		<b>CONSTRUIRE LOCUINTA PARTER SI          IMPREJMUIRE TEREN</b> Municipiul Targoviste, strada Calafat, nr. 50 Proprietar: <b>SIMION CONSTANTIN-ADRIAN si          SIMION LACRAMIOARA</b>		P 36B/ 2024  FAZA D.T.A.C.+ D.T.O.E.
Sef proiect	Arh. Simina Fireteanu	scara	ARHITECTURA	
Proiectat	Arh. Simina Fireteanu	1:50	<b>FATADAPOSTERIOARA</b>	
Desenat	Arh. Simina Fireteanu	11-2024	Plansa A09	