

FAȚADĂ PRINCIPALĂ SC 1:50

Categoria de importanta a constructiei existente pe amplasament, conform H.G.R. 766/1997, anexa 3 este "D" - importanta normala.
 Clasa de importanta a constructiei existente pe amplasament, conform P100-1/2013, tabelul 4.2 este "III" - cu valoarea coeficientului $\gamma=1,0$.

PROIECTANT GENERAL DESIGNESCU S.R.L.		PROIECTANT SPECIALITATE	
Pucioasa, strada Fantanilor, bl. C8, sc. 1, jud. Dambovit		BENEFICIAR: Cristea Dumitru Nicolae Cristea Getuța Roxana Targoviște, calea Domnească, nr. 369, jud. DB	
SPECIFICATIE	NUMELE	SEMNATURA	SCARA
SEF PROIECT	Arh. urb. Anamaria Georgescu	<i>[Signature]</i>	1:50
PROIECTAT	Arh. urb. Anamaria Georgescu		
APROBAT	Arh. urb. Anamaria Georgescu		DATA 01. 2024
FAȚADĂ PRINCIPALĂ LOCUINȚĂ			Nr proiect: 01A/2024
			FAZA D.T.A.C.
			PLANSA A07

Arhitect
ANAMARIA GEORGESCU

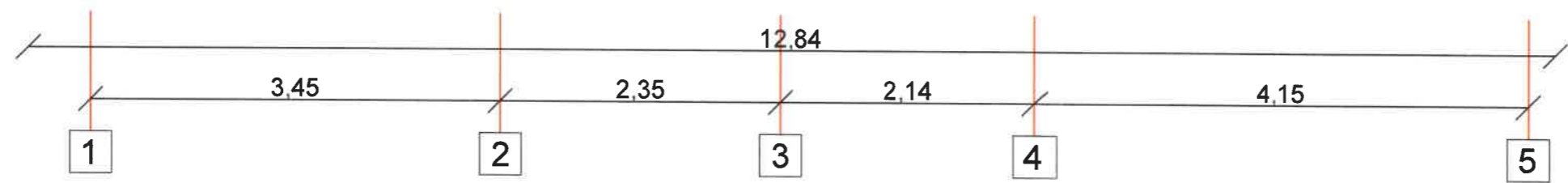
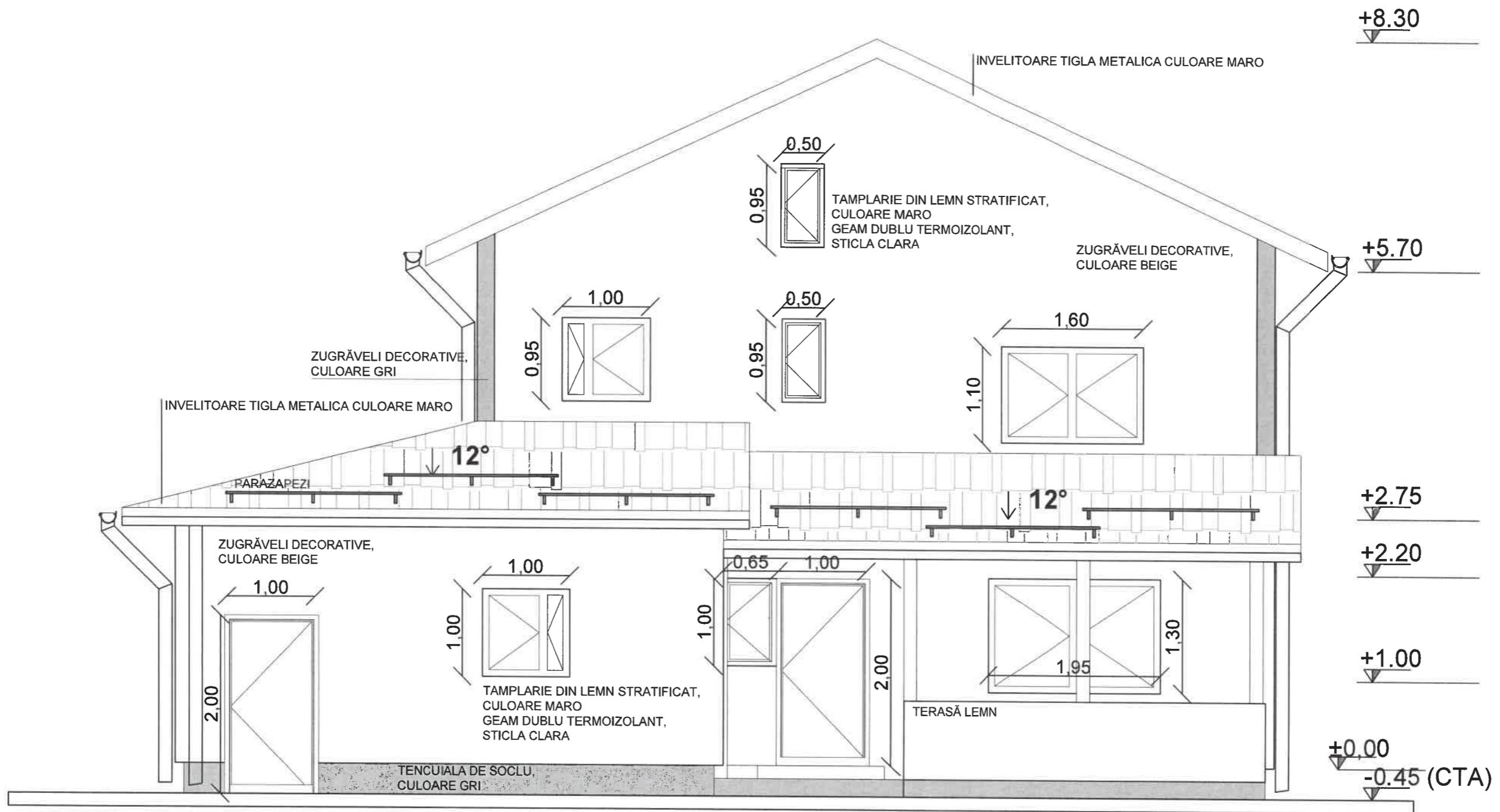

FAȚADĂ POSTERIOARĂ SC 1:50

Categoria de importanta a constructiei existente pe amplasament, conform H.G.R. 766/1997, anexa 3 este "D" - importanta normala.
 Clasa de importanta a constructiei existente pe amplasament, conform P100-1/2013, tabelul 4.2 este "III" - cu valoarea coeficientului $\gamma=1,0$.

PROIECTANT GENERAL		PROIECTANT SPECIALITATE	
DESIGNESCU S.R.L.			
Pucioasa, strada Fantanilor, bl. C8, sc. 1, jud. Dambovita		BENEFICIAR:	
SPECIFICATIE		NUMELE	SEMNATURA
SEF PROIECT	Arh. urb. Anamaria Georgescu		SCARA
PROIECTAT	Arh. urb. Anamaria Georgescu		1:50
APROBAT	Arh. urb. Anamaria Georgescu		DATA
			01. 2024
		Cristea Dumitru Niculae Cristea Getuța Roxana Targoviște, calea Domnească, nr. 369, jud. DB	
		Nr proiect: 01A/2024	
		Lucrări de construire executate cu nerespectarea autorizației de construire nr. 219/09.07.2012 și fără a deține autorizație de construire Targoviște, calea Domnească, nr. 369, jud. Dambovița	
		FAZĂ D.T.A.C.	
		PLANSA A08	

Anamaria
 GEORGESCU

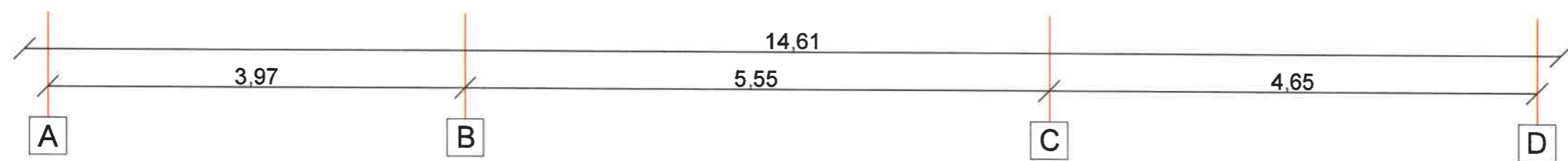
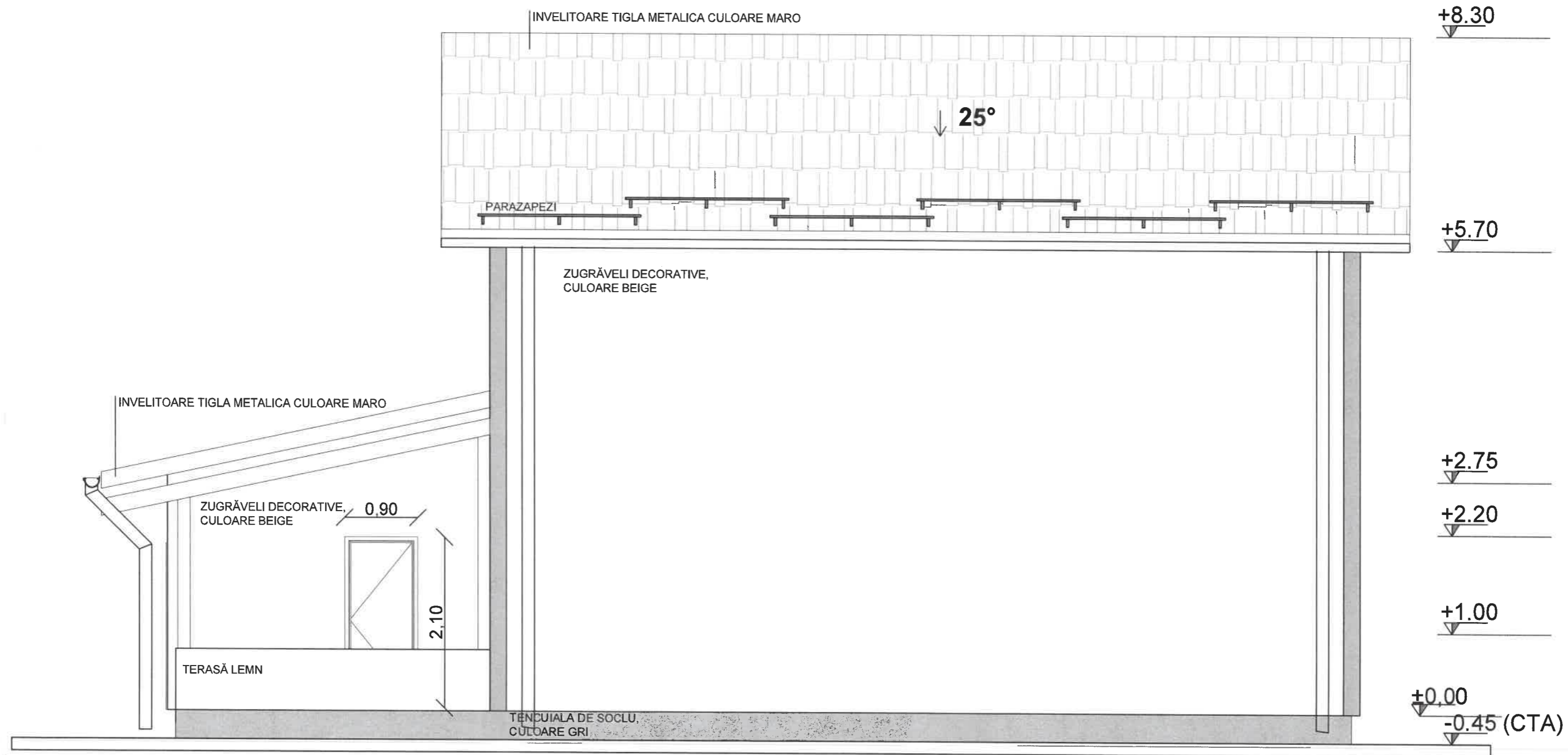

Anamaria
 GEORGESCU
 PUCIOASA - DAMBOVITA
 [Signature]

FAȚADĂ LATERALĂ DREAPTA SC 1:50

Categoria de importanta a constructiei existente pe
 amplasament, conform H.G.R. 766/1997, anexa 3 este
 "D" - importanta normala.
 Clasa de importanta a constructiei existente pe
 amplasament, conform P100-1/2013, tabelul 4.2 este
 "III" - cu valoarea coeficientului $\gamma=1,0$.

PROIECTANT GENERAL		PROIECTANT SPECIALITATE	
DESIGNESCU S.R.L.			
Pucioasa, strada Fantanilor, bl. C8, sc. 1, jud. Dambovita			
SPECIFICATIE	NUMELE	SEMNATURA	SCARA
SEF PROIECT	Arh. urb. Anamaria Georgescu	[Signature]	1:50
PROIECTAT	Arh. urb. Anamaria Georgescu	[Signature]	
APROBAT	Arh. urb. Anamaria Georgescu	[Signature]	
		DATA	
		01. 2024	
BENEFICIAR:			Nr proiect:
Cristea Dumitru Niculae Cristea Getuța Roxana Targoviște, calea Domnească, nr. 369, jud. DB			01A/2024
Lucrări de construire executate cu nerespectarea autorizației de construire nr. 219/09.07.2012 și fără a deține autorizație de construire Targoviște, calea Domnească, nr. 369, jud. Dambovița			FAZA D.T.A.C.
FAȚADĂ LATERALĂ DREAPTA LOCUINȚĂ			PLANSA A09

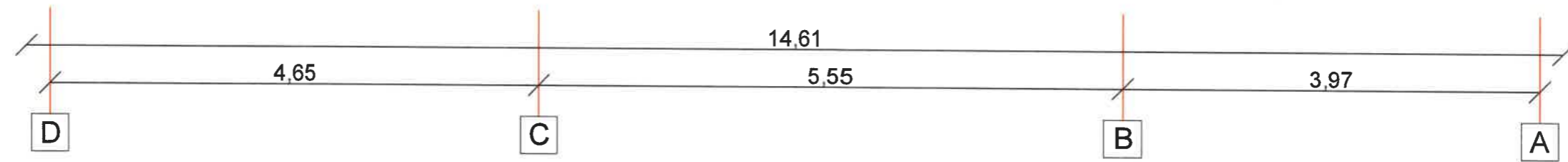
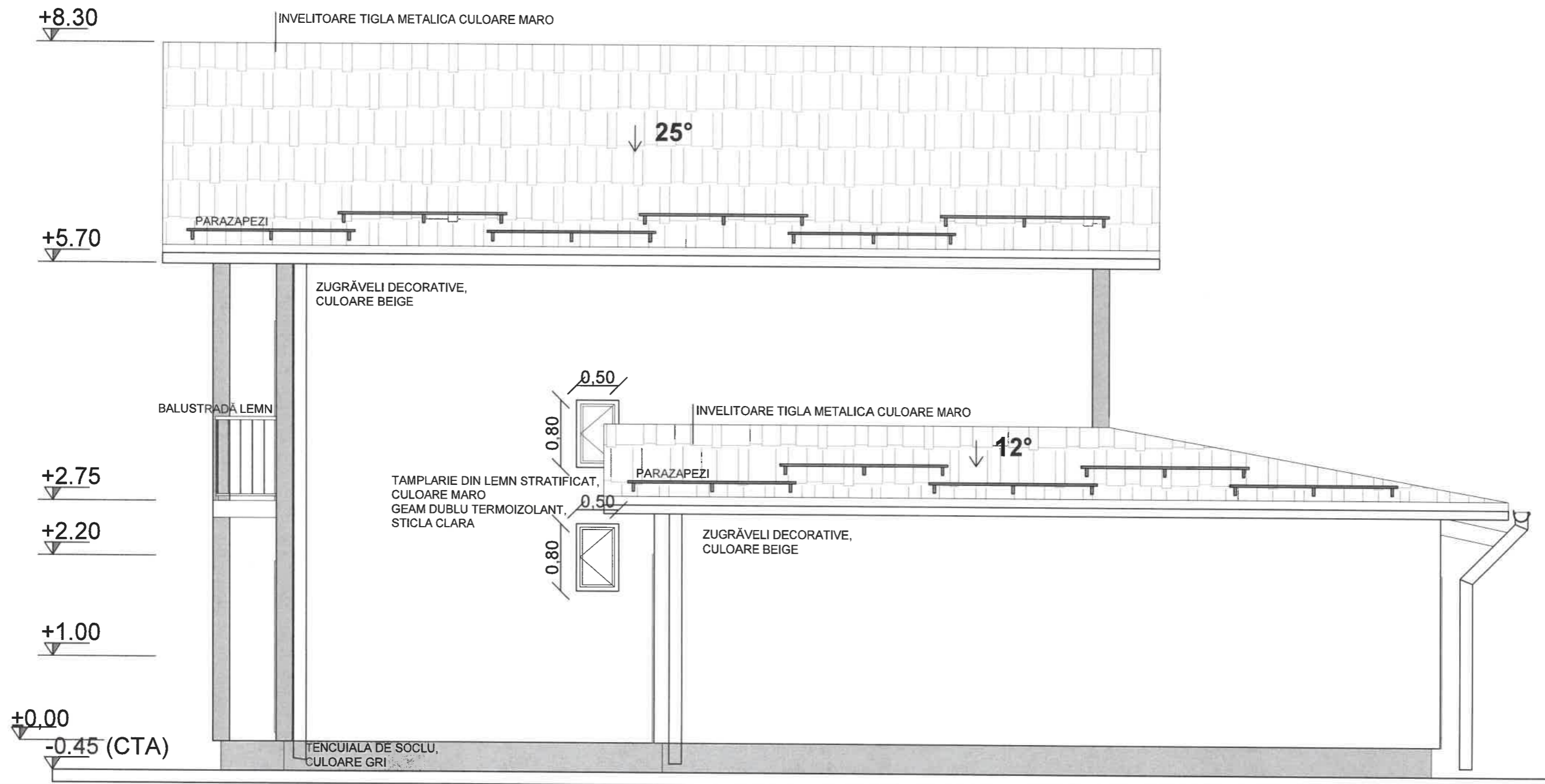

FAȚADĂ LATERALĂ STÂNGA SC 1:50

Categoria de importanta a constructiei existente pe amplasament, conform H.G.R. 766/1997, anexa 3 este "D" - importanta normala.
 Clasa de importanta a constructiei existente pe amplasament, conform P100-1/2013, tabelul 4.2 este "III" - cu valoarea coeficientului $\gamma=1,0$.

PROIECTANT GENERAL DESIGNESCU S.R.L.		PROIECTANT SPECIALITATE		BENEFICIAR: Cristea Dumitru Nicolae Cristea Getuța Roxana Targoviște, calea Domnească, nr. 369, jud. DB	Nr proiect: 01A/2024
Pucioasa, strada Fantanilor, bl. C8, sc. 1, jud. Dambovită		SCARA 1:50			
SPECIFICATIE	NUMELE	SEMNATURA	DATA	FAȚADĂ LATERALĂ STÂNGA LOCUINȚĂ	PLANSA A10
SEF PROIECT	Arh. urb. Anamaria Georgescu	<i>Anamaria Georgescu</i>	01. 2024		
PROIECTAT	Arh. urb. Anamaria Georgescu				
APROBAT	Arh. urb. Anamaria Georgescu				