Soluția de reabilitare S2 din Auditul Energetic - tâmplărie cu tocuri și cercevele din PVC pentacameral, cu geam termoizolant low-e 4+16+4 mm, cu suprafața tratată cu strat reflectant (coeficient de transfer termic maxim U=1,3 W/m²K (R=0,77 m²K/W)); tamplaria va fi echipata cu elemente de limitare a însoririi directe pe suprafețele vitrate (jaluzele sau rulouri exterioare din aluminiu)
Soluția de reabilitare S1 din Auditul Energetic - izolarea pereților exteriori cu vată bazaltică de fațadă de 15 cm grosime, protejată cu o masă de șpaclu de minim 5 mm grosime și tencuială acrilică structurată, de minim 1,5 mm grosime;

CATEGORIA DE IMPORTANTA "C"- normala
CLASA DE IMPORTANTA III
GRAD DE REZISTENTA LA FOC II

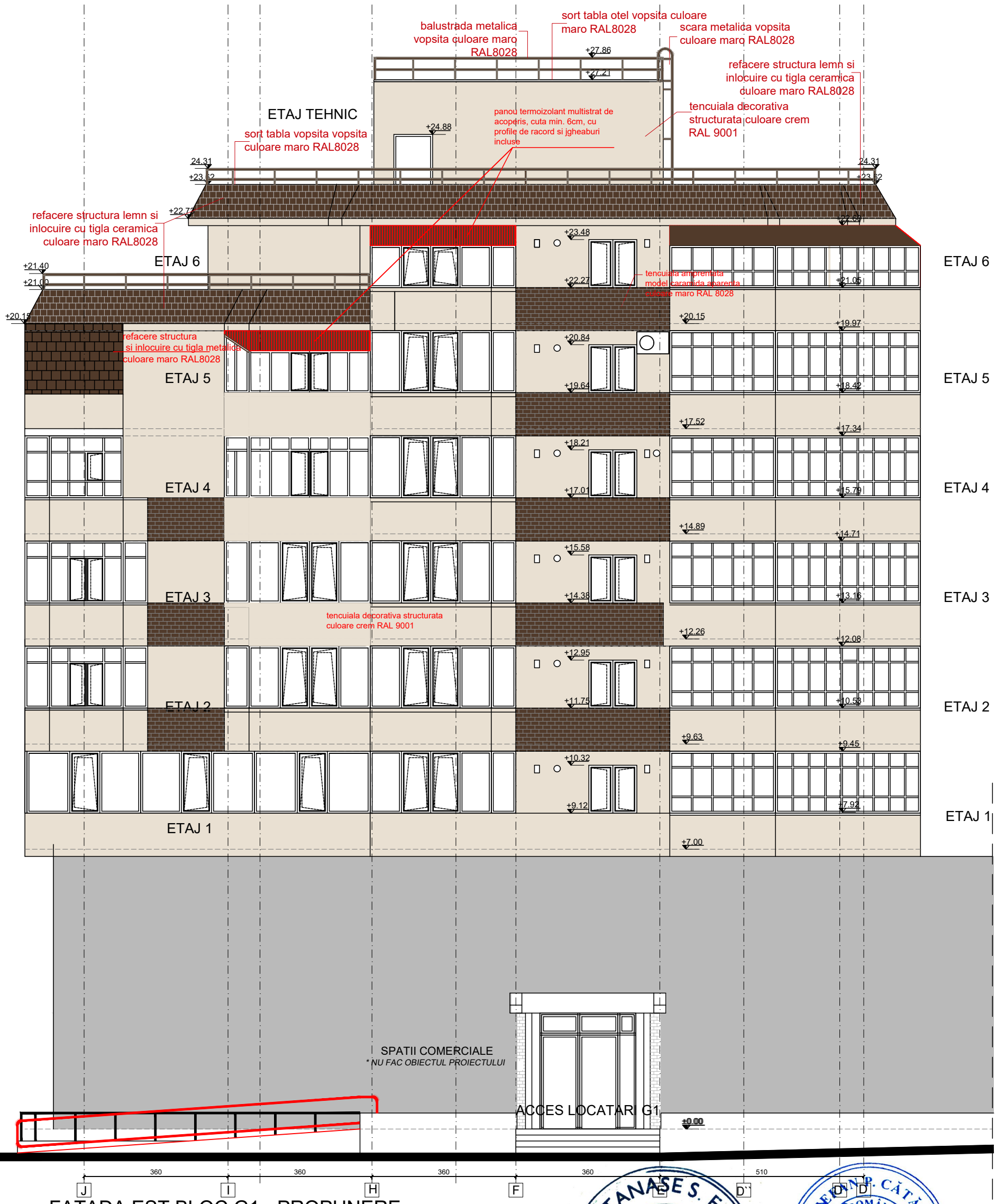

FATADA EST BLOC G1 - PROPUNERE

- termosistem vata bazaltica de fatada, 15cm grosime, 0,037W/mk, clasa de reactie la foc: A1, tencuiala amprentata - model caramida culoare maro RAL 8028
- termosistem vata bazaltica de fatada, 15cm grosime, 0,037W/mk, clasa de reactie la foc: A1, tencuiala decorativa culoare crem RAL 9001

- tamplarie exterioara pentacamerala R=0,77 m²K/W cu glafuri exterioare din tabla vopsita, culoare alba + rulou exterior montat in grosime termoizolatie
- grila ventilatie
- evacuare centrala termica individuala

- tamplarie exterioara cu rame si cercevele din pvc pentacameral la balcoane, cu geam termoizolant low-e 4+16+4 mm, cu suprafata tratată cu strat reflectant si panouri pline tip weiss R=0,77 m²K/W, culoare alba (balcoane)
- unitate exterioara aer conditionat existent

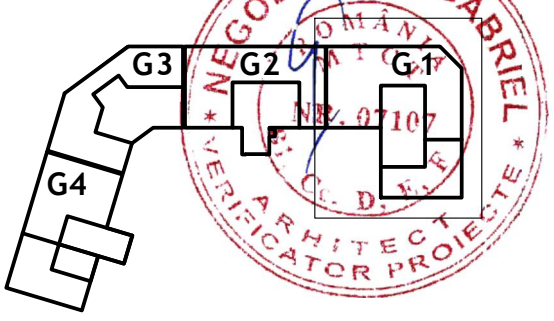

ORDINUL ARHITECȚILOR DIN ROMÂNIA
2813
Radu Gabriel IONESCU
Arhitect cu drept de semnătură

Desenul nu se va scala si se vor utiliza dimensiunile cotate. Se vor verifica pe santier dimensiunile stabilite prin proiect, neconcordantele urmand a fi notificate imediat proiectantului.

Do not scale this drawing. Figured dimensions to be used in all cases. Verify dimensions on site and report any discrepancies to the architects immediately.

ARCHITECTURE TECHNICS OFFICE DESIGN
ALEEA LUNGULETU 6, Bloc. D14, Ap.28
SECTOR 2, BUCURESTI
TEL. +40 722 610 689
office@atodesign.ro

ATO Design manager: arh Mihai GEORGESCU	Signature | Semnatura :	Client | Beneficiar : MUNICIPIUL TARGOVISTE	
Project Architect | Sef de proiect : arh Radu IONESCU	Signature | Semnatura :	Project title | Titlu proiect : Renovarea energetică - bloc de locuințe G1 str Mircea Cel Batran 4 TARGOVISTE DAMBOVITA	
Designed by | Proiectat : arh Radu IONESCU	Signature | Semnatura :	Title | Titlu plansa : FATADA EST- PROPUNERE	
Drawn by | Desenat : arh Radu IONESCU	Signature | Semnatura :	Drawing no. | Plansa nr. : TGV-G1-A110-D0	Revision | Revizia : 3
Project no.| Proiect nr. : 2022-21-1		Project stage | Faza proiect: DALI	Date | Data: 2022-nov / Scale | Scara : 1:100

Acest desen este proprietatea proiectantului si nu poate fi reprodus fara acceptul acestuia.
This drawing is copyright © and may only be reproduced with the architect's permission.